LEADER TRADING GMBH



KATALOG

2026/2027

shop.leader-trading.com

ÜBER LEADER TRADING

Die LEADER Trading GmbH wurde 1994 von Jürgen Landich gegründet.
Mit seiner langjährigen Erfahrung als früherer Leiter Sales und Marketing Europa bei der Olin Corporation (Winchester Gruppe) – dort verantwortlich für europäische Tochterfirmen sowie für Sales und Marketing von Winchester-Waffen und -Munition – gründete Jürgen Landich seine eigene Firma als bereits bekannter und erfahrener Profi im Markt. Die Kunden und Lieferanten können aus der Zusammenarbeit mit LEADER Trading sowohl Tradition als auch Innovation erwarten.

Top in Preis und Leistung, optimaler Service, ein flächendeckendes Vertriebsnetz, Kundennähe durch fachkundige Beratung, sind für uns eine Selbstverständlichkeit.

Die Philosophie der LEADER Trading: Ausbau der Kunden- und Lieferantenkontakte weltweit im persönlichen Kontakt sowie weiteres Wachstum durch ständigen Ausbau der Angebotspalette mit neuen Ideen und Produkten.

Unser Angebot ist nur über den Fachhandel erhältlich.
Gerne helfen wir Ihnen bei der Auswahl weiter.

Technische Änderungen, Druckfehler, Schreibfehler, Preisänderungen und Irrtümer behalten wir uns vor. Wir sind nicht perfekt.

Wir wünschen Ihnen nun viel Spaß beim Stöbern.

Ihr Leader-Trading-Team

KONTAKT:

LEADER TRADING GMBH
Geschäftsführer: Christoph Landich
Am Gierath 20E, 40885 Ratingen, Tel.: 02102 - 94 20 10
E-Mail: info@leader-trading.com, www.leader-trading.com

INHALTSVERZEICHNIS

Seite	Beschreibung
02	Herstellerverzeichnis
04	Bergara
16	Quake Industries
17	ADC
18	Chiappa
42	Webley + Scott
46	Sino Defense Manufacturing
48	Hatsan Escort / Batsas
54	Stoeger Industries
58	Armscor
60	Leader Trading GmbH
65	STV
66	PPU
74	Unis Ginex und Armscor

Seite	Beschreibung
75	Frontier
76	Saga
78	SmartReloader
80	Kieferle
81	ACT und Duramag
82	SchleTek
83	Scherrel's und Ballistol
84	Guntec
86	Dupleks
87	Warne
92	Optisan Optics
96	Clear Ballistics



HERSTELLERVERZEICHNIS

HERSTELLER-ID	MARKE	HERSTELLER	VERANTWORTLICHE PERSON	KONTAKT
1000	**ACT-MAG**	ACT-MAG SRL Via Volta, 83/A 25063 Gardone Val Trompia [Brescia], Italy		https://www.act-mag.com/contacts/
1003	**Armi Dallera Custom**	ADC – Armi Dallera Custom s.r.l. Via Guido Rossa, 4 25062 Concesio (BS)		https://adccustom.com/contact/
1027	**Armscor**		LEADER TRADING GmbH Am Gierath 20E 40885 Ratingen	https://www.leader-trading.com/kontakt/
1005	**Ballistol**	BALLISTOL GmbH Ballistolweg 1, 84168 Aham		https://ballistol.de/kontakt/
1007	**Bergara**	Dikar S.Coop. Garagartza 39 20500 Arrasate, Gipuzkoa		https://www.bergara.online/en/contact
1009	**Chiappa**	Chiappa Firearms Srl Via Milano, 2 25020 Azzano Mella (Brescia) Italy		https://www.chiappafirearms.com/frontend/support.xhtml
1027	**Clear Ballistics**		LEADER TRADING GmbH Am Gierath 20E 40885 Ratingen	https://www.leader-trading.com/kontakt/
1012	**Dupleks**	D Dupleks Brivibas gatve 197F, Riga, LV-1039 Latvia		https://www.ddupleks.com/contact-us
1027	**Duramag**		LEADER TRADING GmbH Am Gierath 20E 40885 Ratingen	https://www.leader-trading.com/kontakt/
1027	**Frontier**		LEADER TRADING GmbH Am Gierath 20E 40885 Ratingen	https://www.leader-trading.com/kontakt/
1027	**Ginex**		LEADER TRADING GmbH Am Gierath 20E 40885 Ratingen	https://www.leader-trading.com/kontakt/
1027	**Hatsan**		LEADER TRADING GmbH Am Gierath 20E 40885 Ratingen	https://www.leader-trading.com/kontakt/
1023	**Kieferle**	Kieferle GmbH Kronenstraße 12, 78244 Gottmadingen (Randegg)		https://www.kieferle.com/Informationen/Kontakt-Anfahrt/
1027	**Leader**		LEADER TRADING GmbH Am Gierath 20E 40885 Ratingen	https://www.leader-trading.com/kontakt/
1029	**Liqui Moly**	LIQUI MOLY GmbH Jerg-Wieland-Straße 4, 89081 Ulm		https://www.liqui-moly.com/de/de/kontakt.html
1030	**LTL**	Chiappa Firearms Srl Via Milano, 2 25020 Azzano Mella (Brescia) Italy		https://www.chiappafirearms.com/frontend/support.xhtml
1034	**Optisan**	Optisan Optics Europe GmbH Unter den Linden 10, 10117 Berlin, Germany		https://optisansportsoptics.de/de/contact/
1027	**PPU**		LEADER TRADING GmbH Am Gierath 20E 40885 Ratingen	https://www.leader-trading.com/kontakt/
1007	**Quake**	Dikar S.Coop. Garagartza 39 20500 Arrasate, Gipuzkoa		https://www.bergara.online/en/contact
1039	**Roedale**	Roedale GmbH & Co. KG Gartenkamp 8B, 49492 Westerkappeln		https://webshop.roedale.de/gx2/shop_content.php?coID=7
1040	**SDM**	Prima Armi Store Via San Paolo, 10 10060 Pinasca (TO), Italia		https://primarmi.it/de-de/contact-us
1042	**Saga**	SOFIAM IBÉRICA S.L.U Alto Santa Marina s/n 01230 Iruña de Oca Álava, Spain		https://saga.es/contacto/
1044	**Scherell's**	F.W. Klever GmbH Hauptstr. 20, 84168 Aham		https://ballistol.de/kontakt/

HERSTELLERVERZEICHNIS

HERSTELLER-ID	MARKE	HERSTELLER	VERANTWORTLICHE PERSON	KONTAKT
1045	**Schletek**	SchleTek Shop In der Loh 36c, 40668 Meerbusch		https://www.schletek-shop.de/kontakt.html
1046	**SM**	SM Chemnitzer Sportwaffen- und Munitionsfabrik GmbH Blankenauer Str. 75, 09114 Chemnitz		https://sportwaffen-munition.de/kontakt/
1047	**SmartReloader**	Prima Armi Store Via San Paolo, 10 10060 Pinasca (TO), Italia		https://primarmi.it/de-de/contact-us
1027	**Stoeger**		LEADER TRADING GmbH Am Gierath 20E 40885 Ratingen	https://www.leader-trading.com/kontakt/
1049	**STV**	STV Technology, s.r.o. Hvězdova 1716/2b 140 00, Praha 4 Czech Republic		https://www.stvtechnology.cz/en/contacts
1050	**Warne**		LEADER TRADING GmbH Am Gierath 20E 40885 Ratingen	https://www.leader-trading.com/kontakt/
1027	**Webley & Scott**		LEADER TRADING GmbH Am Gierath 20E 40885 Ratingen	https://www.leader-trading.com/kontakt/



Kleinkaliber Langwaffen

Seit über einem Jahrzehnt stellt BERGARA präzise Kleinkalberläufe her, die in der Rimfire-Serie in drei verschiedenen Ausführungen zum Einsatz kommen: bei Jägern, Sportschützen und Long Range Klein-kaliberschützen. Der Lauf ist wahlweise aus 4140 CrMo Stahl oder Carbon.
Die HMR-Schäfte sind mit einstellbarer Wangenauf-lage, beim Modell B 14R freischwingend. Alle Modelle verfügen über ein Match Grade Patronenlager und den BERGARA Performance Abzug.

B14R

Art. Nr.	Bezeichnung	Kaliber	Lauflänge		Gesamtlänge	Gewicht	Mündungs-	UVP
			(cm)		(cm)	(kg)	durchmesser (mm)	je Stück
15-09005	B14 R Carbon	.22LR	46,0	(18")	96	3,6	23,2	1092,00
15-09010	B14 R Steel	.22LR	46,0	(18")	96	4,1	21,5	1049,00
15-090-12	B14 R Barreled Action	.22LR	51,0	(20")	74,5	3,6	23,6	933,00
15-090-12L	B14 R Barreled Action	.22LR	51,0	(20")	74,5	3,6	23,6	933,00

- HMR-Schaft mit einstellbarer Wangenauflage
- Magazinkapazität: 10 Schuss, AICS-Stil
- Drall: 1:16
- ½-28 UNEF Mündungsgewinde
- ohne Visierung



B14 R Carbon



B14 R Steel

BMR

- Magazinkapazität: 5 und 10 Schuss
- ½-28 UNEF Mündungsgewinde
- ohne Visierung

Art. Nr.	Bezeichnung	Kaliber	Lauflänge		Gesamtlänge	Gewicht	Mündungs-	Drall	UVP
			(cm)		(cm)	(kg)	durchmesser (mm)		je Stück
15-09030	BMR Steel	.22 LR	46,0	(18")	92,0	2,5	16,6	1:16	649,00
15-09032	BMR Carbon	.22 LR	46,0	(18")	92,0	2,3	23,2	1:16	678,00
15-09036	BMR Steel	.22 WMR	51,0	(20")	97,0	2,6	16,6	1:16	649,00
15-09038	BMR Carbon	.22 WMR	51,0	(20")	97,0	2,4	23,2	1:16	678,00
15-09040	BMR Steel	.17 HMR	51,0	(20")	97,0	2,6	16,6	1:9	649,00
15-09042	BMR Carbon	.17 HMR	51,0	(20")	97,0	2,4	23,2	1:9	678,00



BMR Steel



BMR Carbon

BMR X

Art. Nr.	Bezeichnung	Kaliber	Lauflänge		Gesamtlänge	Gewicht	Mündungs-	Drall	UVP
			(cm)		(cm)	(kg)	durchmesser (mm)		je Stück
15-09130	BMR X Steel	.22LR	51	(20")	94	2,9	21,5	1:16	735,00
15-09132	BMR X Carbon	.22LR	51	(20")	94	2,4	23,2	1:16	774,00
15-09136	BMR X Steel	.22WMR	51	(20")	94	2,9	21,5	1:16	735,00
15-09138	BMR X Carbon	.22WMR	51	(20")	94	2,4	23,2	1:16	774,00
15-09140	BMR X Steel	.17HMR	51	(20")	94	2,9	21,5	1:9	735,00
15-09142	BMR X Carbon	.17HMR	51	(20")	94	2,4	23,2	1:9	774,00



BMR X Steel

- Magazinkapazität: 10 Schuss
- ½-28 UNEF Mündungsgewinde
- ohne Visierung



BMR X Carbon

Repertierbüchsen

B14 SIERRA STAINLESS

Die neue B14 Sierra Stainless ist ein Gewehr, das entwickelt wurde, um den aktuellen Marktmaßstab für Leichtigkeit und Allwetterleistung herauszufordern. Basierend auf der bewährten B14-Plattform entsteht ein kompromissloses Gewehr für den ernsthaften Jäger, der absolute Zuverlässigkeit verlangt Ein zentrales Merkmal, das dieses Gewehr hervorhebt, ist die verstellbare Wangenauflage und die anpassbare Schaftlänge (LOP). Zudem eröffnet der Mündungsgwinde-Lauf zahlreiche Möglichkeiten zum Anbringen von Zubehör wie Schalldämpfern oder Mündungsbremsen. Lauf und Verschluss sind mit einer stainless Cerakote-Beschichtung versehen, die wirksamen Schutz vor Witterungseinflüssen bietet.



B14 Sierra Stainless

B14 SIERRA STAINLESS

Art. Nr.	Kaliber	Lauflänge (cm)	Gewicht (kg)	Gesamt länge (cm)	Magazin-kapazität	Drall	UVP je Stück
24-08-300S	.223 Rem.	56 (22")	3,1	103	7+1	1:9	1162,00
24-08-301S	.223 Rem.	46 (18")	3,0	95	7+1	1:9	1162,00
24-08-302S	.243 Win.	56 (22")	3,1	103	5+1	1:10	1162,00
24-08-303S	6,5 Creedm.	56 (22")	3,1	103	5+1	1:8	1162,00
24-08-304S	6,5 PRC	56 (22")	3,2	103	3+1	1:8	1162,00
24-08-305S	.270 Win.	61 (24")	3,2	108	5+1	1:10	1162,00
24-08-306S	7 PRC	61 (24")	3,3	110	5+1	1:8	1162,00
24-08-307S	7 mm Rem.Mag.	61 (24")	3,3	110	5+1	1:9,5	1162,00
24-08-308S	.308 Win.	56 (22")	3,1	103	5+1	1:10	1162,00
24-08-309S	.308 Win.	46 (18")	3,0	95	5+1	1:10	1162,00
24-08-310S	.30-06 Sprgf.	46 (18")	3,1	98	5+1	1:10	1162,00
24-08-311S	.30-06 Sprgf.	61 (24")	3,3	115	5+1	1:10	1162,00
24-08-312S	.300 Win.Mag	61 (24")	3,4	115	5+1	1:10	1162,00
24-08-313S	.300 PRC	61 (24")	3,4	115	5+1	1:9	1162,00
24-08-314S	.338 Win.Mag	61 (24")	3,4	115	5+1	1:10	1162,00

- **Mündungsdurchmesser 17,5 mm**
- **Mündungsgewinde 5/8-24 UNEF**
- **2-Positionen-Sicherung**
- **AICS kompatibel**
- **stainless Cerakote-Beschichtung**
- **Riemenbügelösen**

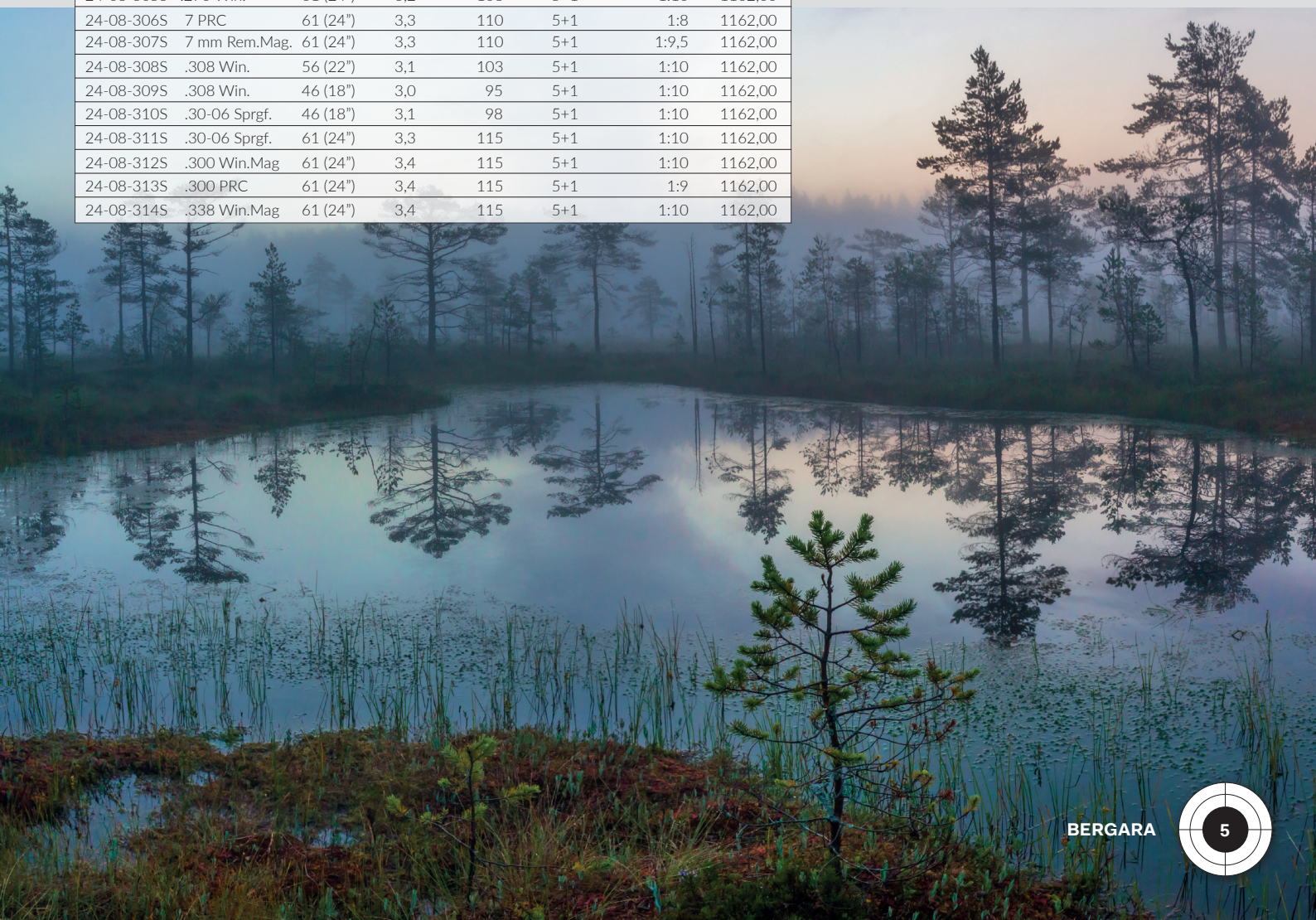

B14 SIERRA

Art. Nr.	Kaliber	Lauflänge (cm)	Gewicht (kg)	Gesamt-länge (cm)	Magazin-kapazität	Drall	UVP je Stück
24-08-400	.223 Rem.	56 (22")	3,1	103	7+1	1:9	992,00
24-08-401	.223 Rem.	46 (18")	3,3	95	7+1	1:9	992,00
24-08-402	.243 Win.	56 (22")	3,1	103	5+1	1:10	992,00
24-08-403	6,5 Creedm.	56 (22")	3,1	103	5+1	1:8	992,00
24-08-404	6,5 PRC	56 (22")	3,2	103	3+1	1:8	992,00
24-08-405	.270 Win.	61 (24")	3,2	108	5+1	1:10	992,00
24-08-406	7 PRC	61 (24")	3,3	110	5+1	1:8	992,00
24-08-407	7 mm Rem.Mag.	61 (24")	3,3	110	5+1	1:9,5	992,00
24-08-408	.308 Win.	56 (22")	3,1	103	5+1	1:10	992,00
24-08-409	.308 Win.	46 (18")	3,0	95	5+1	1:10	992,00
24-08-410	.30-06 Sprfld	46 (18")	3,1	98	5+1	1:10	992,00
24-08-411	.30-06 Sprfld	61 (24")	3,3	115	5+1	1:10	992,00
24-08-412	.300 Win.Mag	61 (24")	3,4	115	5+1	1:10	992,00
24-08-413	.300 PRC	61 (24")	3,4	115	5+1	1:9	992,00
24-08-414	.338 Win.Mag	61 (24")	3,4	115	5+1	1:10	992,00

Die neue B14 Sierra ist das Gewehr, das neu definiert, was ein Einstiegsmodell sein sollte. Die B14 Sierra bleibt den Kernprinzipien von Bergara treu: Leistung, Zuverlässigkeit und Preis-Leistungs-Verhältnis. Sie bietet alles, was ein Jäger braucht – und nichts, was er nicht braucht. Sie setzt den Goldstandard für alle, die eine solide, kompromisslose Grundlage verlangen. Dieses Gewehr ist für diejenigen konzipiert, die verstehen, dass Spitzenleistung nicht mit einem hohen Preis einhergehen muss. Es ist die perfekte Basis für jeden Jäger – vom Anfänger bis zum erfahrenen Veteranen – der ein Gewehr sucht, das nach den höchsten Standards gebaut ist.



B14 Sierra

- **AICS kompatibel**
- **Offene Visierungen**
- **5/8-24 UNEF Mündungsgewinde**
- **17,5 mm Mündungsdurchmesser**
- **2-Positonen-Sicherung**
- **Matt-schwarze Cerakote-Beschichtung**
- **Riemenbügelösen**



BERGARA B14² CREST/CREST CARBON

Die Erfolgsgeschichte der Bergara B14 Repetierbüchsen wird erweitert um die Entwicklung des exklusiven 100% igen Carbon Fiber Monocoque Schaftes mit Carbon spine, mit der die B14² Crest-Serie ausgerüstet ist. Das Bergara System dieser Serie hat folgende Eigenschaften: Der Lauf besteht aus 4140 Graphite Black Stahl mit Grey Cerakote Beschichtung oder aus Carbon. Alle Modelle haben eine Omni-Mündungsbremse mit einem 5/8-24 UNEF Mündungsgewinde. Die Zwei-Positionen Sicherung ist Teil der Abzugseinheit. So kann sie entladen werden, während sie gesichert ist.

B14² CREST

Art. Nr.	Kaliber	Lauflänge (cm)		Gesamt-länge (cm)	Gewicht (kg)	Mündungs-durchmesser (mm)	Drall	Magazin-kapazität	UVP je Stück
24-093-02	.223 Rem.	51	(20“)	104	3,1	17,5	1:9	7+1	1718,00
24-093-04	.270 Win.	56	(22“)	111	3,2	17,5	1:10	5+1	1718,00
24-093-12	6,5 Creedm.	51	(20“)	104	3,1	17,5	1:8	5+1	1718,00
24-093-14	6,5 PRC	51	(20“)	104	3,1	17,5	1:8	3+1	1718,00
24-093-16	.300 WM	61	(24“)	116	3,3	17,5	1:10	5+1	1718,00
24-093-18	7 mm Rem. Mag.	61	(24“)	116	3,3	17,5	1:9,5	5+1	1718,00
24-093-20	.308 Win.	51	(20“)	104	3,1	17,5	1:10	5+1	1718,00
24-093-24	7 PRC	56	(22“)	111	3,2	17,5	1:8	5+1	1718,00
24-093-25	.300 PRC	61	(24“)	116	3,3	17,5	1:9	5+1	1718,00

B14² CREST CARBON

Art. Nr.	Kaliber	Lauflänge (cm)		Gesamt-länge (cm)	Gewicht (kg)	Mündungs-durchmesser (mm)	Drall	Magazin-kapazität	UVP je Stück
24-093-02K	.223 Rem.	51	(20“)	104	2,9	21,5	1:9	7+1	1984,00
24-093-04K	.270 Win.	56	(22“)	111	3,0	21,5	1:10	5+1	1984,00
24-093-12K	6,5 Creedm.	51	(20“)	104	2,9	21,5	1:8	5+1	1984,00
24-093-14K	6,5 PRC	61	(24“)	114	3,1	21,5	1:8	3+1	1984,00
24-093-16K	.300 WM.	61	(24“)	116	3,1	21,5	1:10	5+1	1984,00
24-093-18K	7 mm Rem. Mag.	61	(24“)	116	3,1	21,5	1:9,5	5+1	1984,00
24-093-20K	.308 Win.	51	(20“)	104	2,9	21,5	1:10	5+1	1984,00
24-093-24K	7 PRC.	56	(22“)	111	3,0	21,5	1:8	5+1	1984,00
24-093-25K	.300 PRC	61	(24“)	116	3,1	21,5	1:9	5+1	1984,00

- **federbelasteter Auswurf**
- **seitlich montierter Verschlussstop**
- **90 Grad Auswurfwinkel**
- **aus einem Stück gefertigter kanellierter Verschluss (4140 CrMo Stahl)**
- **Schiebeplattenauszieher**
- **konisch geformte Verschlussnase für das sanfte Zuführen der Patrone**
- **Steckmagazin, AICS Stil**
- **Cerakote Beschichtung (Crest)**
- **Graphite Black**



B14² Crest



B14² Crest Carbon

B14² CIMA CF

Art. Nr.	Kaliber	Lauflänge (cm)		Gesamt-länge (cm)	Gewicht (kg)	Drall	Magazin-kapazität	UVP je Stück
24-093-30	.223 Rem.	51	(20“)	101	2,6	1:9	7+1	1815,00
24-093-31	6,5 Creedm.	51	(20“)	101	2,6	1:8	3+1	1815,00
24-093-32	.308 Win.	51	(20“)	101	2,6	1:10	3+1	1815,00
24-093-33	.300 Win.Mag.	56	(22“)	108	2,7	1:10	5+1	1815,00
24-093-34	7 mm Rem.Mag.	56	(22“)	108	2,7	1: 9,5	5+1	1815,00
24-093-35	.270 Win.	56	(22“)	106	2,7	1:10	5+1	1815,00
24-093-36*	.300 PRC	56	(22“)	108	2,7	1:9	3+1	1815,00
24-093-37*	6,5 PRC	51	(20“)	101	2,6	1:8	3+1	1815,00
24-093-38*	7 PRC	56	(22“)	110	2,7	1:8	3+1	1815,00

Die neue CIMA CF verkörpert perfekt die Idee, eine bewährte, klassische Gewehrplattform mit modernster Technologie zu kombinieren, um Leistung, Haltbarkeit und Gewicht zu verbessern. Dieses Gewehr vereint zeitloses Design mit moderner Leistung und Ausstattung, klassischer Form und moderner Funktion. Alle Ausführungen haben eine Omni-Mündungsbremse mit einem 5/8-24 UNEF Mündungsgewinde und einem Mündungs-durchmesser von 21,5 cm.

* Klappdeckelmagazin



B14² Cima CF

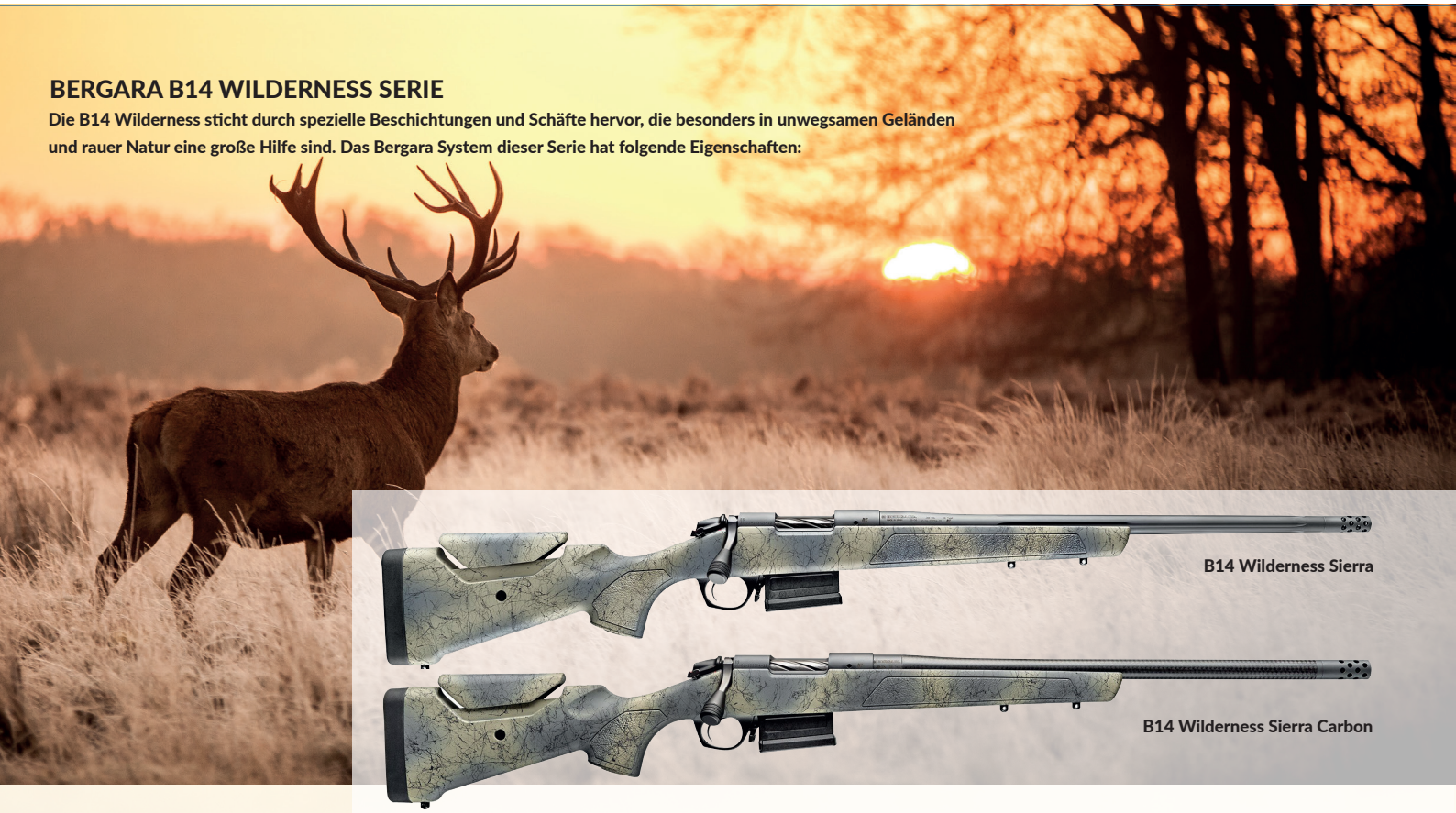

BERGARA B14 WILDERNESS SERIE

Die B14 Wilderness sticht durch spezielle Beschichtungen und Schäfte hervor, die besonders in unwegsamen Geländen und rauer Natur eine große Hilfe sind. Das Bergara System dieser Serie hat folgende Eigenschaften:

B14 Wilderness Sierra

B14 Wilderness Sierra Carbon

B14 WILDERNESS SIERRA

Die Schäfte dieser Serie haben eine einstellbare Schaftbacke und ein handbemaltes Camouflage-Muster

Art. Nr.	Kaliber	Lauflänge (cm)	Gesamtlänge (cm)	Gewicht (kg)	Mündungs-durchmesser (mm)	Drall	Magazin-kapazität	UVP je Stück
24-08-501	.223 Rem.	51 (20“)	103	3,2	17,5	1:9	7+1	1234,00
24-08-502	6,5 Creedm.	51 (20“)	103	3,2	17,5	1:8	5+1	1234,00
24-08-502L	6,5 Creedm.	51 (20“)	103	3,2	17,5	1:8	5+1	1234,00
24-08-503	6,5 PRC	51 (20“)	103	3,2	17,5	1:8	3+1	1234,00
24-08-503L	6,5 PRC	51 (20“)	103	3,2	17,5	1:8	3+1	1234,00
24-08-504	.270 Win.	56 (22“)	110	3,3	17,5	1:10	5+1	1234,00
24-08-505	7 PRC	56 (22“)	110	3,3	17,5	1:8	5+1	1234,00
24-08-505L	7 PRC	56 (22“)	110	3,3	17,5	1:8	3+1	1234,00
24-08-506	7 mm Rem.Mag.	61 (24“)	115	3,4	17,5	1:9,5	5+1	1234,00
24-08-507	.30-06 Sprgf.	56 (22“)	110	3,3	17,5	1:10	5+1	1234,00
24-08-507L	.30-06 Sprgf.	56 (22“)	110	3,3	17,5	1:10	5+1	1234,00
24-08-508	.300 PRC	61 (24“)	115	3,4	17,5	1:9	5+1	1234,00
24-08-509	.308 Win.	51 (20“)	103	3,2	17,5	1:10	5+1	1234,00
24-08-509L	.308 Win.	51 (20“)	103	3,2	17,5	1:10	5+1	1234,00
24-08-510	.300 Win.Mag.	61 (24“)	115	3,4	17,5	1:10	5+1	1234,00
24-08-510L	.300 Win.Mag.	61 (24“)	115	3,4	17,5	1:10	5+1	1234,00

- **federbelasteter Auswurf**
- **seitlich montierter Verschlussstop**
- **90 Grad Auswurfwinkel**
- **aus einem Stück gefertigter Verschluss aus geflutetem 4140 CrMo Stahl**
- **Schiebeplattenauszieher**
- **konisch geformte Verschlussnase für das sanfte Zuführen der Patrone**
- **Steckmagazin, AICS Stil**
- **Sniper Grey Cerakote Beschichtung**
- **Bergara Performance Abzug**

Der Lauf besteht aus 4140 CrMo Stahl mit Sniper Grey Cerakote Beschichtung oder aus Carbon. Alle Modelle haben eine Omni-Mündungsbremse mit einem 5/8-24 UNEF Mündungsgewinde. Die Zwei-Positionen Sicherung ist Teil der Abzugseinheit. So kann sie entladen werden, während sie gesichert ist.

B14 WILDERNESS SIERRA CARBON

Art. Nr.	Kaliber	Lauflänge (cm)	Gesamtlänge (cm)	Gewicht (kg)	Mündungs-durchmesser (mm)	Drall	Magazin-kapazität	UVP je Stück
24-08-602K	6,5 Creedm.	56 (22“)	108	3,0	21,5	1:8	5+1	1549,00
24-08-603K	6,5 PRC	61 (24“)	113	3,1	21,5	1:8	3+1	1234,00
24-08-604K	.270 Win.	56 (22“)	110	3,0	21,5	1:10	5+1	1549,00
24-08-605K	7 PRC	56 (22“)	110	3,0	21,5	1:8	5+1	1549,00
24-08-606K	7 mm Rem.Mag.	61 (24“)	115	3,1	21,5	1:9,5	5+1	1549,00
24-08-608K	.300 PRC	61 (24“)	115	3,1	21,5	1:9	5+1	1549,00
24-08-609K	.308 Win.	51 (20“)	103	2,9	21,5	1:10	5+1	1549,00
24-08-610K	.300 Win.Mag.	61 (24“)	115	3,1	21,5	1:10	5+1	1549,00

Besuchen Sie auch unsere Webseite www.leader-bergara.de

B14 WILDERNESS THUMBHOLE

Art. Nr.	Kaliber	Lauflänge (cm)		Gesamtlänge (cm)	Gewicht (kg)	Mündungs-durchmesser	Drall (mm)	Magazin-kapazität	UVP je Stück
24-094-19A	.223 Rem.	51	(20")	103	3,3	17,5	1:9	7+1	1283,00
24-094-20A	.243 Win.	51	(20")	103	3,3	17,5	1:10	5+1	1283,00
24-094-21A	.308 Win.	51	(20")	103	3,3	17,5	1:10	5+1	1283,00
24-094-22A	6,5 Creedm.	51	(20")	103	3,3	17,5	1:8	5+1	1283,00
24-094-23A	6,5 PRC	51	(20")	103	3,3	17,5	1:8	3+1	1283,00
24-094-24A	.300 Win.Mag.	61	(24")	114	3,5	17,5	1:10	5+1	1283,00
24-094-25A	7 mm Rem.Mag.	61	(24")	114	3,5	17,5	1:9,5	5+1	1283,00
24-094-26A	.270 Win.	56	(22")	110	3,4	17,5	1:10	5+1	1283,00
24-094-27A	7 PRC	56	(22")	110	3,4	17,5	1:8	5+1	1283,00
24-094-28A	.30-06 Sprgf.	56	(22")	110	3,4	17,5	1:10	5+1	1283,00
24-094-29A	.300 PRC	61	(24")	114	3,5	17,5	1:9	5+1	1283,00

Der Schaft ist ein handbemalter Lochschaft mit gummierter Haftung.

B14 WILDERNESS THUMBHOLE CARBON

Art. Nr.	Kaliber	Lauflänge (cm)		Gesamtlänge (cm)	Gewicht (kg)	Mündungs-durchmesser	Drall (mm)	Magazin-kapazität	UVP je Stück
24-094-30K	.223 Rem.	51	(20")	103	3,0	21,5	1:9	7+1	1549,00
24-094-31K	.308 Win.	51	(20")	103	3,0	21,5	1:10	5+1	1549,00
24-094-32K	6,5 Creedm.	56	(22")	108	3,2	21,5	1:8	5+1	1549,00
24-094-33K	6,5 PRC	61	(24")	114	3,3	21,5	1:8	3+1	1549,00
24-094-34K	.300 Win.Mag.	61	(24")	114	3,3	21,5	1:10	5+1	1549,00
24-094-35K	.270 Win.	56	(22")	108	3,2	21,5	1:10	5+1	1549,00
24-094-36K	7 PRC	56	(22")	110	3,2	21,5	1:8	5+1	1549,00
24-094-37K	7 mm Rem.Mag.	61	(24")	114	3,3	21,5	1:9,5	5+1	1549,00
24-094-39K	.300 PRC	61	(24")	114	3,3	21,5	1:9	5+1	1549,00



Wilderness Thumbhole



Wilderness Thumbhole Carbon

B14 WILDERNESS HMR

Der HMR (Hunting Match Rifle) Schaft von Bergara ist ein Kunststoffschaft mit einem integrierten Mini-Chassis aus Aluminium. Dieses Chassis verbessert die Präzision und Steifigkeit des Gewehrs, indem es eine feste Verbindung zwischen Schaft und System schafft und eine wiederholgenaue Bettung für den Rückstoßstollen ermöglicht. Der Schaft ist zudem in Länge und Höhe verstellbar und bietet integrierte QD-Flush-Cups für die einfache Befestigung eines Gewehrriemens.

Art. Nr.	Kaliber	Lauflänge (cm)		Gesamtlänge (cm)	Gewicht (kg)	Mündungs-durchmesser	Drall (mm)	Magazin-kapazität	UVP je Stück
24-09800	6,5 Creedm.	61	(24")	112	4,4	21,5	1:8	5+1	1307,00
24-09810	.308 Win.	51	(20")	102	4,3	21,5	1:10	5+1	1307,00
24-09825	.300 Win.Mag.	66	(26")	117	4,5	21,5	1:10	5+1	1307,00
24-09827	.300 PRC.	66	(26")	117	4,5	21,5	1:9	5+1	1307,00
24-09828	6,5 PRC	61	(24")	112	4,4	21,5	1:8	3+1	1307,00
24-09829	7 PRC	56	(22")	109	4,3	21,5	1:8	5+1	1307,00

B14 WILDERNESS HMR CARBON

Art. Nr.	Kaliber	Lauflänge (cm)		Gesamtlänge (cm)	Gewicht (kg)	Mündungs-durchmesser	Drall (mm)	Magazin-kapazität	UVP je Stück
24-098-00K	6,5 Creedm.	56	(22")	107	3,6	21,5	1:8	5+1	1621,00
24-098-10K	.308 Win.	51	(20")	102	3,4	21,5	1:10	5+1	1621,00
24-098-25K	.300 Win.Mag.	61	(24")	112	3,8	21,5	1:10	5+1	1621,00
24-098-28K	6,5 PRC	61	(24")	112	3,7	21,5	1:8	3+1	1621,00
24-098-30K	7 PRC	56	(22")	109	3,6	21,5	1:8	5+1	1621,00



Wilderness HMR



Wilderness HMR Carbon

BERGARA B14 SERIE

Die B14 Serie wird in Spanien nach dem neuesten Stand der Technik gebaut. Dank hocheffizienter Herstellungsprozesse und -techniken ist es eine Gewehrlinie, die extrem zuverlässig, hochpräzise und mit einem optimalen Preis-Leistungs-Verhältnis ausgestattet ist.

B14 THUMBHOLE

Der verstellbare Lochschaft wird mit Distanzstücken geliefert. Die B14 Thumbhole verfügt über ein AICS kompatibles Steckmagazin.
Der Mündungsdurchmesser beträgt 17,5 mm mit einem 5/8-24 UNEF Gewinde. Die Magazinkapazität ist 5+1



B14 Thumbhole

Art. Nr.	Kaliber	Lauflänge	Gesamtlänge	Gewicht	Drall	UVP
		(cm)	(cm)	(kg)		je Stück
24-08700	.243 Win.	56 (22")	108	3,2	1:10	1041,00
24-08701	6,5 Creedm.	56 (22")	108	3,2	1:08	1041,00
24-08702	.270 Win.	61 (24")	114	3,3	1:10	1041,00
24-08703	7 mm Rem.Mag.	61 (24")	114	3,3	1:09,5	1041,00
24-08704	.308 Win.	56 (22")	108	3,2	1:10	1041,00
24-08705	.30-06 Sprgf.	61 (24")	114	3,3	1:10	1041,00
24-08706	.300 Win.Mag.	61 (24")	114	3,3	1:10	1041,00
24-08707	.338 Win.Mag.	61 (24")	114	3,3	1:10	1041,00
24-08708	6,5 PRC	61 (24")	114	3,3	1:10	1041,00
24-08709	7 PRC	61 (24")	114	3,3	1:10	1041,00
24-08710	300 PRC	61 (24")	114	3,3	1:10	1041,00
SONDERMODELL LEADER-TRADING						
24-SM-001	.308 Win.	46 (18")	98	3,2	1:10	1041,00

Das Bergara B14 System:

- **federbelasteter Auswurf**
- **seitlich montierter Verschlussstop**
- **90 Grad Auswurfwinkel**
- **aus einem Stück gefertigter Verschluss mit zwei Verriegelungswarzen**
- **Schiebeplattenauszieher**
- **konisch geformte Verschlussnase für das sanfte Zuführen der Patrone**
- **Steckmagazin**

Der Lauf besteht aus 4140 CrMo Stahl mit einer Graphite Black Cerakote Beschichtung. Bergara-Performance-Abzug. Die Zwei-Positionen Sicherung ist Teil der Abzugseinheit. So kann sie entladen werden, während sie gesichert ist.

B14 STOKE

Die B14 Stoke verfügt über ein AICS kompatibles, abnehmbares Magazin. Der Mündungsdurchmesser beträgt 17,5 mm mit einem 5/8-24 UNEF Gewinde.
Der B14 Kompaktschaft ist speziell für Jäger(innen) mit kleinerer Statur für eine verbesserte Handhabung zugeschnitten. Auch der Vorderschaft ist gekürzt, um eine bessere Balance des gesamten Gewehrs zu gewährleisten.



B14 Stoke

Art. Nr.	Kaliber	Lauflänge	Gesamtlänge	Gewicht	Drall	Magazin-	UVP
		(cm)	(cm)	(kg)		kapazität	je Stück
24-08-001	.223 Rem.	42 (16,5")	88	2,5	1:9	7+1	920,00
24-08-002	.22-250 Rem.	51 (20")	97	2,8	1:9	3+1	920,00
24-08-003	.243 Win.	51 (20")	97	2,8	1:10	3+1	920,00
24-08-004	6,5 Creedm.	51 (20")	97	2,8	1:8	3+1	920,00
24-08-005	6,5 PRC	51 (20")	97	2,8	1:8	3+1	920,00
24-08-006	.300 BLK	42 (16,5")	88	2,5	1:8	7+1	920,00
24-08-007	.308 Win.	51 (20")	97	2,8	1:10	3+1	920,00

B14 TIMBER

Viele Jäger schätzen den edlen Nussbaumschaft im Monte-Carlo-Stil und die hohe Anpassungsfähigkeit der Waffe. Die B14 Timber wird oft als Allround-Jagdgewehr empfohlen, das sowohl für Ansitz als auch für Drückjagden geeignet ist. Sie wird mit einem herausnehmbaren Bergara-Magazin geliefert, Artikel 24-09170 mit Klappdeckel-Magazin.



B14 Timber

Art. Nr.	Kaliber	Lauflänge (cm)		Gesamtlänge (cm)	Gewicht (kg)	Drall	Mündungs-durchmesser	Gewinde (mm)	Magazin-kapazität	UVP je Stück
24-09170*	.375 H&H	61	(24“)	115	3,7	1:12	21,5	M18x1	2+1	1162,00
24-09205	.243 Win.	56	(22“)	107	3,4	1:10	17,5	5/8-24 UNEF	3+1	1162,00
24-09210	.270 Win.	61	(24“)	115	3,5	1:10	17,5	5/8-24 UNEF	3+1	1162,00
24-09215	.308 Win.	56	(22“)	107	3,4	1:12	17,5	5/8-24 UNEF	3+1	1162,00
24-09215L	.308 Win.	56	(22“)	107	3,4	1:12	17,5	5/8-24 UNEF	3+1	1162,00
24-09219	.30-06 Sprgf.	56	(22“)	110	3,5	1:10	17,5	5/8-24 UNEF	3+1	1162,00
24-09219L	.30-06 Sprgf.	56	(22“)	110	3,5	1:10	17,5	5/8-24 UNEF	3+1	1162,00
24-09225	.300 Win.Mag.	61	(24“)	115	3,5	1:10	17,5	5/8-24 UNEF	2+1	1162,00
24-09225L	.300 Win.Mag.	61	(24“)	115	3,5	1:10	17,5	5/8-24 UNEF	2+1	1162,00
24-09240	7 mm Rem.Mag.	61	(24“)	115	3,5	1:9,5	17,5	5/8-24 UNEF	2+1	1162,00
24-09240L	7 mm Rem.Mag.	61	(24“)	115	3,5	1:9,5	17,5	5/8-24 UNEF	2+1	1162,00
24-09261	6,5 Creedm.	56	(22“)	107	3,5	1:8	17,5	5/8-24 UNEF	3+1	1162,00
24-09261L	6,5 Creedm.	56	(22“)	107	3,5	1:8	17,5	5/8-24 UNEF	3+1	1162,00
24-09280	.338 Win.Mag.	61	(24“)	115	3,5	1:10	18,5	5/8-24 UNEF	2+1	1162,00
24-09280L	.338 Win.Mag.	61	(24“)	115	3,5	1:10	18,5	5/8-24 UNEF	2+1	1162,00
SONDERMODELL LEADER-TRADING										
24-09116	.308 Win.	46	(18“)	105	3,5	1:12	18,0	5/8-24 UNEF	3+1	1126,00

* Klappdeckelmagazin

B14 HMR

Der HMR-Schaft ist braun-schwarz gemustert mit einem integriertem Mini-Chassis aus Aluminium. Das herausnehmbare 5+1 Schuss Einsteckmagazin ist AICS kompatibel. Die Wangenauflage ist werkzeuglos in der Höhe einstellbar.



B14 HMR

Art. Nr.	Kaliber	Lauflänge (cm)		Gesamtlänge (cm)	Gewicht (kg)	Drall	Mündungs-durchmesser	Gewinde (mm)	UVP je Stück
24-09790	.22-250 Rem.	61	(24“)	112	4,4	1:9	21,5	5/8-24 UNEF	1210,00
24-09790L	.22-250 Rem.	61	(24“)	112	4,4	1:9	21,5	5/8-24 UNEF	1210,00
24-09791	6,5 Creedm.	61	(24“)	112	4,4	1:8	21,5	5/8-24 UNEF	1210,00
24-09791L	6,5 Creedm.	61	(24“)	112	4,4	1:8	21,5	5/8-24 UNEF	1210,00
24-09792	6,5 Creedm.	66	(26“)	116	4,4	1:8	21,5	5/8-24 UNEF	1210,00
24-09792L	6,5 Creedm.	66	(26“)	116	4,4	1:8	21,5	5/8-24 UNEF	1210,00
24-09793	.308 Win.	61	(24“)	112	4,4	1:10	21,5	5/8-24 UNEF	1210,00
24-09793L	.308 Win.	61	(24“)	112	4,4	1:10	21,5	5/8-24 UNEF	1210,00
24-09794	.300 Win.Mag.	66	(26“)	120	4,5	1:10	21,5	5/8-24 UNEF	1210,00
24-09794L	.300 Win.Mag.	66	(26“)	120	4,5	1:10	21,5	5/8-24 UNEF	1210,00

B14 BARRELED ACTION

Herausnehmbares Magazin im AICS Stil, Mündunggewinde 5/8-24 UNEF und Mündungsdurchmesser 23,6 mm.

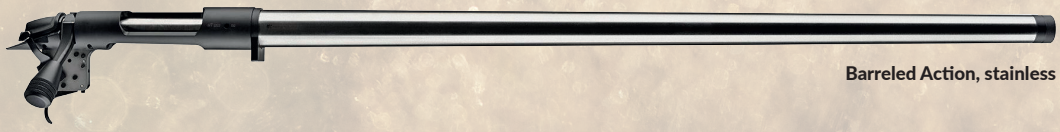

Barreled Action, stainless

Art. Nr.	Kaliber	Lauflänge (cm)		Gesamtlänge (cm)	Gewicht (kg)	Drall	Magazin-kapazität	UVP je Stück
24-090-01	.308 Win.	66	(26“)	84,5	3,6	1:11	10	1052,00
24-090-02	6,5 Creedm.	66	(26“)	84,5	3,6	1:8	10	1052,00
24-090-03	6 mm Creedm.	66	(26“)	84,5	3,6	1:7,5	10	1052,00

BERGARA PREMIER

Die Premier-Serie ist die Luxusvariante der Bergara-Gewehre. Die Premier verspricht maßgefertigte Leistung zu Preisen, die mehr als angemessen sind. Nur die besten Büchsenmacher mit den besten Komponenten erschaffen ein zuverlässiges und präzises Gewehr.

Das Bergara Premier System hat folgende Eigenschaften:

- **Premium rostfreier Stahl mit Cerakote-Beschichtung**
- **zwei Verschlusswarzen am Verschlusskopf**
- **der separat geflutete Verschlusskopf sichert Kontakt zum Wiederlager**
- **90 Grad Auswurfwinkel**
- **Schiebeplattenauszieher**
- **konisch geformte Verschlussnase für das sanfte Zuführen der Patrone**
- **alle Modelle haben einen Dual Ausstoßer**
- **Triggertech Abzug**

Alle Modelle haben ein herausnehmbares Magazin, welches AICS kompatibel ist sowie ein Mündungsgewinde von 5/8-24 UNEF. Der Lauf besteht aus rostfreiem Stahl oder Premium Carbon mit Carbon- oder Cerakote-Beschichtung. Extern einstellbarer Trigger-Tech-Abzug und reibungslose Entriegelungstechnologie als Standardausrüstung. Die Zwei-Positionen Sicherung ist Teil der Abzugseinheit. So kann sie entladen werden, während sie gesichert ist. Ein nicht rotierendes Gas-Schutzschild hinter dem Verschluss schützt den Schützen vor heißen Gasen und Schrapnellen, falls es zu einem Fall oder Bauteilbruch kommt.

BERGERA PREMIER ELEVATE

Mit den neuen Carbon Cure Läufen gelingt das perfekte Zusammenspiel von Kohlenstoff und Stahl. Diese Läufe sind sowohl mechanisch als auch thermodynamisch durch ein zum Patent angemeldetes Carbon-Gewebe mit eingebetteten, rostfreien Litzen, die die Wärme ableiten, einzigartig optimiert. So erschafft man einen ultraleichten, steifen, geraden und robusten Lauf, der Schuss für Schuss hält. Das MDT HNT26 Chassis ist das ultraleichteste Gewehrchassis auf dem Markt. Es besteht aus einem Gewehrschaft aus Magnesiumlegierung, einem Vorderschaft aus Kohlefaser, einem Pistolengriff aus Kohlefaser und einem mit Schaumstoff gefüllten Kohlefaserkolben, der dazu beiträgt, Vibrationen und gefühlten Rückstoß zu dämpfen und die Stabilität der Folgeschüsse zu verbessern. Die nachfolgende Modelle haben einen Mündungsdurchmesser von 21,5 mm.



Premier Elevate

Art. Nr.	Kaliber	Lauflänge (cm)		Gesamtlänge (cm)	Gewicht (kg)	Drall	Magazin-kapazität	UVP je Stück
24-20700	.308 Win.	51	(20")	102	2,6	1:10	5+1	3669,00
24-20701	6,5 PRC	61	(24")	112	2,8	1:10	3+1	3669,00
24-20702	6,5 Creedm.	56	(22")	107	2,7	1:8	5+1	3669,00
24-20703	7 PRC	61	(24")	114	2,9	1:8	5+1	3669,00
24-20704	7 Rem. Mag.	61	(24")	114	2,9	1:9,5	5+1	3669,00
24-20705	300 Win. Mag.	61	(24")	114	2,9	1:10	5+1	3669,00

BERGARA PREMIER ELITE

Der schwere Edelstahllauf mit größerem Durchmesser bietet eine hervorragende Steifigkeit, um Vibrationen zu minimieren und für mehr Stabilität beim Schießen zu sorgen. Dank der außergewöhnlichen Genauigkeit können sich Schützen bei jedem Abzug auf präzise und gleichmäßige Schüsse verlassen. Der M-LOK Vorderschaft mit integriertem ARCA in voller Länge und kann mit Innen- und Außengewichten, Baker Wings und anderem M-LOK Zubehör angepasst werden. Der MDT Elite Hinterschaft verfügt über eine verbesserte Geometrie für bessere Passform und Rückstoßmanagement. Unser MDT Vertical Grip Elite mit Backbar und verstellbarer M-LOK Daumenauflage lässt sich mit präzisem Komfort anpassen. Der Mündungsdurchmesser der Elite-Modelle beträgt 23,6 mm.



Premier Elite

Art. Nr.	Kaliber	Lauflänge (cm)		Gesamtlänge (cm)	Gewicht (kg)	Drall	Magazin-kapazität	UVP je Stück
24-20900	6 Creedm.	66	(26")	115	6,4	1:7,5	10+1	4017,00
24-20901	6,5 Creedm.	66	(26")	115	6,4	1:8	10+1	4017,00
24-20902	.308 Win.	66	(26")	115	6,4	1:10	10+1	4017,00

BERGARA PREMIER CIMA PRO

Die PREMIER CIMA PRO repräsentiert den Höhepunkt von Bergaras Streben nach Präzision, Innovation und Handwerkskunst. Im Kern der CIMA PRO liegt sein gehärteter Karbonfaserschaft , der eine außergewöhnlich leichte, zugleich jedoch extrem steife Plattform bietet, die eine überlegene Rückstoßabsorption, konstante Präzision und hohe Widerstandsfähigkeit gegenüber Stößen, Temperaturschwankungen und rauen Umweltbedingungen gewährleistet. Jedes Stahlbauteil der PREMIER CIMA PRO – Lauf, Verschluss, Verschlusskörper, Mündungsbremse, Bottom Metal, Abzugsbügel und Riemenbügel – ist mit einer Edelstahlausführung in Cerakote versehen. Dies bietet nicht nur einen überlegenen Schutz vor Witterungseinflüssen, sondern verleiht dem Gewehr auch ein modernes, markantes Erscheinungsbild, das seinen Premium-Charakter widerspiegelt. Ein neu gestalteter Abzugsbügel mit integriertem Magazinauslöser verbessert die Ergonomie und Effizienz und ermöglicht eine schnelle, intuitive Bedienung im Feld. In Kombination mit Bergaras renommierter Carbonlauf-Technologie liefert die CIMA PRO wiederholbare Präzision und unerschütterliche Zuverlässigkeit.



Cima Pro

Art. Nr.	Kaliber	Lauflänge (cm)	Gewicht (kg)	Gesamt-durchmesser (cm)	Magazin-kapazität	Drall	UVP je Stück
24-21000	.223 Rem.	51 (20")	2,6	101	4+1	1:9	2749,00
24-21001	6,5 Creedm.	51 (20")	2,6	101	4+1	1:8	2749,00
24-21002	6,5 PRC	51 (20")	2,6	101	3+1	1:8	2749,00
24-21003	.270 Win.	51 (20")	2,6	106	4+1	1:10	2749,00
24-21004	.7 PRC	56 (22")	2,7	108	3+1	1:8	2749,00
24-21005	7 mm Rem.Mag.	56 (22")	2,7	108	3+1	1:9,5	2749,00
24-21006	.308 Win.	51 (20")	2,6	101	4+1	1:10	2749,00
24-21007	.300 Win.Mag.	56 (22")	2,7	108	3+1	1:10	2749,00
24-21008	.300 PRC	56 (22")	2,7	108	3+1	1:9	2749,00

- **5/8-24 UNEF**
- **Klappdeckelmagazin**
- **21,5 mm Mündungsdurchmesser**

BARRELED ACTION PREMIER

Ergänzt wird die Premier-Serie durch Barreled Actions in 3 verschiedenen Kalibern, jeweils mit einen 5/8-24 UNEF Gewinde und einem 23,6 mm Mündungsdurchmesser und einem AICS kompatiblem Magazin mit einer Kapazität von 10 Schuss.



Barreled Action

Art. Nr.	Kaliber	Lauflänge (cm)	Gesamtlänge (cm)	Gewicht (kg)	Drall	UVP je Stück
24-20001	.308 Win.	66 (26")	84,5	3,7	1:11	1588,00
24-20002	6,5 Creedm.	66 (26")	84,5	3,7	1:8	1588,00
24-20003	6 Creedm.	66 (26")	84,5	3,7	1:7,5	1588,00

Rucksäcke

Art. Nr.	Bezeichnung	UVP je Stück
35-04005	Bergara Rucksack, grün, 35 l	99,90

Ein Rucksack aus hervorragendem robusten Material. Mehrere Fächer und Aufbewahrungstaschen. Dank zahlreicher Haken und Streifen erweiterbar für den Transport von zusätzlichen Geräten und Ausrüstungsgegenständen. 35 l Fassungsvermögen, Regenhaube inkl. Futteral aus Polyester mit 15 mm hochverdichtetem Schaumstoff. Innerhalb der Tasche ermöglicht das MOLLE-Befestigungssystem mehrere Positionen der Gurte, wodurch es an verschiedene Gewehre und Zielfernrohre angepasst werden kann. Rucksack mit YKK®-Reißverschlüssen und Duraflex®-Zubehör.

- Rücken mit Air-Flow-System mit Aluminiumstruktur mit gespanntem Netz.
- Ergonomische und verstellbare Schultergurte.
- Verstellbarer Brustgurt mit Trillerpfeife an der Schnalle.
- Ergonomischer Hüftgurt mit großen 3D-Reißverschlusstaschen.
- Fronttasche mit Reißverschluss.
- Frontpatch mit Klettverschluss.
- Gewehrhalter.
- Inklusive Regenschutz.
- Abnehmbare Netztasche zum Tragen von zusätzlichem Material.
- Starrer Schaumstoff an Ober-, Vorder- und Seitenwänden zur Verstärkung des Rucksacks.
- Oberer Griff.
- Mehrere Innentaschen mit Reißverschluss, eine davon wasserdicht.
- Seitentaschen mit Reißverschlüssen und Netz.
- Reißverschlusstasche unten speziell für die Regenhülle.
- MOLLE-Streifen auf der Frontplatte und lasergeschnittene MOLLE-Platte zum Anbringen von MOLLE-kompatiblen Taschen.
- Hauptfach mit YKK®-Reißverschluss mit automatischer Verriegelung, geschützt durch eine Klappe.
- Verstellbare Seitenriemen mit G-Haken.



Art. Nr.	Bezeichnung	UVP je Stück
35-04006	Bergara Rucksack, sand, 20 l	129,90

Vielseitiger und kompakter taktischer Rucksack mit Cordura®-Gewebe, YKK®-Reißverschlüssen und Duraflex®-Zubehör.

- Air-Flow-Back-System mit hochdichtem EVA-Schaum und PE-Platte.
- Ergonomische, verstellbare und schnell lösbare Schultergurte.
- Verstellbarer Brust- und Hüftgurt.
- Seitliche und vordere Kompressionsriemen.
- Seitentaschen aus Stoff mit Schlaufen, Bungee-Kordel und Öse unten.
- Regenhülle in einer Reißverschlusstasche oben.
- Frontplatte mit Klettverschluss oben und lasergeschnittener MOLLE-Platte zum Anbringen von MOLLE-kompatiblen Taschen.
- D-Ringe zum Anbringen zusätzlicher Ausrüstung.
- Verstellbare Träger unten.



Art. Nr.	Bezeichnung	UVP je Stück
35-04007	Travelrucksack, dunkelgrün	149,90

- Robustes Handgepäck dank Cordura®-Gewebe und YKK®-Zubehör.
- Rahmen aus EVA-Schaum und Metall mit Reißverschlussabdeckung zur Aufbewahrung und zum Schutz der Schultergurte und des Hüftgurts.
- Hauptfach mit Gummizügen zum Fixieren der Kleidung, abnehmbarem Kulturbeutel und Schuhfach.
- Laptop-Frontfach (bis 17") mit Organizer.
- Gepolsterte, ergonomische Schultergurte, verstellbar mit Lastübertragungsgurten.
- Verstellbarer Brustgurt mit Trillerpfeife in der Schnalle.
- Gepolsterter, ergonomischer Hüftgurt, verstellbar mit 3D-Tasche.
- Verstellbare seitliche Kompressionsriemen.
- 2 Griffe.
- Fronttasche mit MOLLE-System.



Art. Nr.	Bezeichnung	UVP je Stück
35-04022	EDC 25 Rucksack in grau	179,90

- Vielseitiger und kompakter EDC-Rucksack aus Cordura®, YKK®-Reißverschlüssen und Duraflex®-Zubehör.
- Rücken mit Air-Flow-System mit geformter Außenplatte und EVA-Innenplatte.
- Ergonomische, verstellbare, gepolsterte Schultergurte mit Lastübertragung und D-Ring.
- Verstellbarer Brustgurt.
- Seitliche und vordere Reißverschlusstaschen.
- Ablaufloch am Boden des Beutels.
- Frontpatch mit Klettverschluss.
- Innenfutter zur Aufnahme von Zubehör oder Taschen mit Klettverschluss.
- Rückenfach mit Magnetverschluss.
- Innentaschen.
- Fächer für Laptops und Tablets.
- Lasergeschnittenes MOLLE-Innenpanel.
- Innenliegende Riemen für ein sicheres Öffnen.
- Seitliche Netztasche.
- Mehrere Riemen und MOLLE-Paneele zum Anbringen kompatibler Taschen oder Zubehörteile.
- Gepolsterter, verstellbarer Hüftgurt mit 3D-Reißverschlusstaschen.
- Oberer Deckel mit Innenorganisation und Außenschlaufen.
- Kompatible Flüssigkeitszufuhr.



Futterale

Art. Nr.	Bezeichnung	UVP je Stück
35-04010	Bergara Langwaffenfutteral, grün, 130 x 30/15x8 cm, 825 Gramm	62,90
35-04015	Bergara Langwaffenfutteral, grün, klein, 108 x 25/15x8 cm, 680 Gramm	62,90

- Beständig gegen schlechtes Wetter, spritzwassergeschützt und verschleißfest.
- Eine zusätzliche Verstärkung im Bereich für die Schnauze.
- Befestigungs-/Hakengurte.
- YKK-Reißverschlüsse.





Art. Nr.	Bezeichnung	UVP je Stück
35-04020	doppeltes Langwaffenfutteral	249,90

- Doppelt gepolsterte Cordura®-Tasche, YKK®-Reißverschlüsse und Duraflex®-Zubehör.
- Schnell lösbare, verstellbare, gepolsterte Schultergurte mit D-Ring.
- Verstellbarer Brustgurt.
- Kompatibel mit Gepäckschlössern.
- Mehrere Taschen für Munition, Zubehör und Pistole.
- Klettpatch und lasergeschnittenes MOLLE-Panel auf der Vorderseite.
- Doppelgriff und Schultergurt.
- Einstellbares Schrotflinten-Befestigungssystem mit mehreren Positionen.
- Fächer für Schalldämpfer.



Zubehör

JAGDSTUHL

Art.Nr.	Bezeichnung	UVP je Stück
29-05500	Jagdstuhl	109,90

- 360° drehbar
- inkl. Rückenlehne
- Extra stabil
- Herausnehmbare Beine
- Mit Tragebeutel



Jagdstuhl, zusammenklappbar



Nutzen Sie für weiteres Zubehör die Codes, die Sie auf die entsprechenden Seiten im Shop führen:

Bergara-Hersteller

Quake-Hersteller



Auflage





Selbstladebüchsen

ADC

ADC Armi Dallera Custom Srl ist ein 1987 gegründetes Unternehmen aus Brescia, das sich zunächst zu einem Hersteller von maßgeschneiderten Kurzwaffen für Sport und Verteidigung entwickelt hat. Die 2000er Jahre brachten dann eine Konzentration auf das Gewehr. Eine Reihe hochwertiger Produkte, die mit ausgewählten Komponenten hergestellt werden, ist seitdem auf dem Markt. Die M5, die auf dem nationalen und internationalen Markt als AR15-Made in Italy mit hervorragendem Preis-Leistungs-Verhältnis bekannt geworden ist, stellt die „Einstiegsoption“ dar.

ADC SELBSTLADEBÜCHSEN

Art. Nr.	Bezeichnung	Kaliber	Lauflänge (cm)	UVP
25-04000	CERBERUS-Multicam Green	.223 Rem.	31,80	2095,00
25-04002	M5 Plus	.223 Rem.	40,64	1655,00
25-04010	Spartan Bull Barrel	.223 Rem.	40,64	2199,00
25-04020	Custom Elite	.223 Rem.	40,64	3139,00
25-04160	AR9 Super Competition	9x19	31,75	2849,00

- **Drall 1/9**
- **Mündungsgewinde ½ - 28“**
- **Farbe: schwarz**
- **10 Schuss-Magazin**



Cerberus-Multicam Green

wird mit 10 Schuss-Magazin geliefert



M5 Plus



Custom Elite



Spartan Bull Barrel

Luftdruckwaffen

Diese Modelle wurden, ausgehend von den allgemeinen technischen Schemata der „Live Fire“-Modelle entwickelt, um möglichst realistische Nachbildungen zu erhalten. Rahmen, Griffskelett und Lauf bestehen aus Leichtmetall, und die Griffe aus Kunststoff wurden so konzipiert, dass sie das Aussehen der einteiligen Holz- oder Kunststoffgriffe der Original-Rhinos nachbilden.

Die FAS 6004 Präzisions-Luftpistole bietet einen hervorragenden Einstieg in das Präzisionsschießen. Sie wurde für Anfänger und alle entwickelt, die Wert auf zuverlässige Leistung legen. Sie bietet hohe Präzision und Zuverlässigkeit zu einem erschwinglichen Preis. Dank ihrer soliden Konstruktion und ihres reibungslosen Laufs eignet sich die FAS 6004 perfekt, um die eigenen Fähigkeiten zu verbessern und den Sport zu genießen, ohne Kompromisse bei der Qualität eingehen zu müssen.

PNEUMATIC PISTOLEN

Art.Nr.	Bezeichnung	Griff	UVP je Stück
C440.040	FAS 6004 Standard	Holz	530,00
C440.041	FAS 6004 Match	Holz, medium	611,00
C440-043	FAS 6004 Match	Holz, large	611,00

- **Kaliber: 4,5 mm**
- **Gesamtlänge: 27,94 cm**
- **Gewicht: 0,9 kg**
- **Lauflänge: 19,05 cm**
- **Einstellbarer Abzug**
- **Verstellbares Visier**
- **Einschüssig**
- **1x Pumpen genügt**
- **(F)**



CHIAPPA SOFT AIR WAFFEN CO²

Art.Nr.	Kaliber	Farbe	UVP je Stück
C440.085	4,5 mm	schwarz	208,00
C440.086	4,5 mm	nickel	229,00

- **Rhino Revolver 50DS**
- **Magazinkapazität: 6**
- **Double/Single Action/Abzug**
- **Kopie der Original Rhino Revolver**
- **Einstellbarer Abzug**
- **Lauf: 12,7 cm**
- **1,1 – 1,3 kg**
- **Verstellbares Visier**
- **24,1 cm Gesamtlänge**





Art.Nr.	Kaliber	Farbe	UVP je Stück
C440.118	6,0 mm	schwarz	216,00
C440.121	6,0 mm	nickel	239,00
C440.124	4,5 mm	schwarz	216,00
C440.127	4,5 mm	nickel	239,00
C440.129	4,5 mm	gold	287,00

- **Rhino Revolver 60DS**
- **Magazinkapazität: 6**
- **Double/Single Action**
- **Verstellbares Visier**
- **15,2 cm Lauflänge**
- **26,6 cm Gesamtlänge**
- **1,3 kg**



CHIAPPA LTL LINE

Diese nicht tödlich wirkenden Waffen verwenden kugelförmige Hartgummigeschosse im Kaliber .50 mit einer Magazinkapazität von sieben oder sechs Schuss und manueller Ladung. Der Luftantrieb erfolgt über eine standardmäßige 12-Gramm-CO2-Patrone, die im Griff untergebracht ist. Aufgrund ihrer einfachen Handhabung und ihres Designs ermöglichen die LTL-Pistolen einen schnellen Einsatz. Geeignet für Heimverteidigungs- und Trainingssimulationen sowie für öffentliches und privates Sicherheitspersonal.



Art. Nr.	Bezeichnung	Laufl. (cm)	Gesamtl. (cm)	Gewicht (kg)	Magazink.	UVP
C440.141	Alfa. 1.50	11,5	24,5	0,5	7	119,00



Selbstladebüchsen

CHIAPPA M 1-9/22

Erleben Sie das Beste aus beiden Welten mit den M1-inspirierten Modellen. Genießen Sie die vertrauten Dimensionen, die eine Hommage an die ursprüngliche M1 darstellen, und profitieren Sie gleichzeitig von moderner Technik. Ein zeitloses Design, das die Zeit überdauert.

Art. Nr.	Kaliber	Lauflänge (cm)	Drall	Gesamtlänge (cm)	Schaft	Gewicht (kg)	UVP
C500.082	22LR	45,7	1:16	88,9	Holz	2,5	524,00
C500.083	22LR	45,7	1:16	88,9	Polymer	2,3	437,00
C500.136	9 mm	48,2	1:9	91,4	Holz	2,9	652,00
C500.137	9 mm	48,2	1:9	91,4	Polymer	2,7	571,00

- **Ausführung Carbine, brünierter Lauf , 11 mm Schiene, offene Visierung, 10 Schuss Magazinkapazität**



C500.083

C500.082

M1-NSR / M1-MBR

Das M1-NSR ist eine taktische Weiterentwicklung des klassischen M1 und vereint moderne Funktionen mit seinem ikonischen Design. Mit verstellbarem Schaft und Picatinny-Schienen für Zubehör bietet es verbesserte Zuverlässigkeit und Vielseitigkeit und eignet sich somit perfekt für Sportschießen, Training und andere Freizeitaktivitäten.

Art. Nr.	Bezeichnung	Kaliber	Lauflänge (cm)	Drall	Gesamtlänge (cm)	Schaft	Gewicht (kg)	UVP je Stück
C500.250	M1-NSR	9 mm	48,2	1:9	91,4	Polymer	2,5	842,00
C500.259	M1-MBR	9 mm	48,2	1:9	91,4	Polymer	2,5	839,00

- **Ausführung: tactical, schwarzer Lauf, offene Visierung, 10 Schuss Magazinkapazität**



M1-NSR

M1-NSR

MFOUR-22

Die MFOUR-22 vereint den ikonischen M4-Look mit einem modernen Touch und verfügt über eine klassische untere oder eine aggressive GEN III-Konfiguration. Leicht, robust und im Kaliber .22 LR untergebracht, ist sie perfekt für Training und Freizeitschießen.

Art. Nr.	Kaliber	Lauflänge (cm)	Drall	Gesamtlänge (cm)	Magazin-kapazität	Vorderschaft (cm)	Gewicht (kg)	UVP
Die nachstehenden Modelle haben ein hochklappbares Visier								
C500.221 GEN III PRO*	.22LR	40,7	1:16	87,1	28	30,0	2,5	700,00
C500.222 GEN III PRO*	.22LR	40,7	1:16	87,1	10	30,0	2,5	700,00
C500.225 GEN III PRO*	.22LR	40,7	1:16	87,1	28	19,8	2,5	590,00
Die nachstehenden Modelle haben ein Mil-Spec M4 Visier								
C500.065	.22LR	40,7	1:16	87,1	10		2,6	589,00
C500.066	.22LR	40,7	1:16	87,1	28		2,6	589,00

*** nur mit Jagdschein**



C500.221



C500.065

MFOUR-22 UPPER

Wie das MFOUR-22 Gewehr nutzt das Chiappa M4-22 Upper Receiver Kit die Abmessungen und die Geometrie der AR-Plattform. Diese Upper Receiver passen auf jeden MIL-Spec Lower Receiver und ergeben ein .22LR-Gewehr, das sich perfekt zum Plinking und Training eignet

Art. Nr.	Kaliber	Lauflänge (cm)	Drall	Gesamtlänge (cm)	Magazin-kapazität	Vorderschaft (cm)	Gewicht (kg)	UVP
C500.093 GEN III PRO*	.22LR	40,7	1:16	60,0	10	19,8	2,5	494,00
C500.094 GEN III PRO*	.22LR	40,7	1:16	60,0	28	19,8	2,5	494,00
C500.095 GEN III PRO*	.22LR	40,7	1:16	60,0	10	19,8	2,5	524,00
C500.096 GEN III PRO*	.22LR	40,7	1:16	60,0	28	19,8	2,5	524,00
Die nachstehenden Modelle haben ein Mil-Spec M4 Visier								
C500.067	.22LR	40,7	1:16	60,0	10		2,6	379,00
C500.068	.22LR	40,7	1:16	60,0	28		2,6	379,00

*** nur mit Jagdschein**

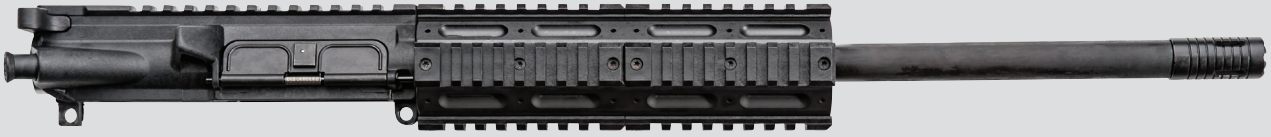

C500.093

Unterhebelrepetierbüchsen

STAMPEDE LA322

Der Unterhebelrepetierer LA 322 ist eine der besten und praktischsten Kleinkaliber-varianten des klassischen Unterhebelrepetierers. Er verleiht dem historischen Design eine völlig neue Dimension und eignet sich sowohl für das Freizeitschießen und Ziel-schießen als auch für Schießwettbewerbe. Die Einfachheit der LA 322 passt perfekt zu dem leichten Kaliber und bietet unbestreitbare Vorteile in Verbindung mit einer enormen Benutzerfreundlichkeit. Die Deluxe-Version hat einen geölten Walnuss-Pistolengriff mit Gummi-Rückstoßpolster, während die beiden Standardmodelle einen geraden oder Pistolengriff in Buchenholz haben, was sie noch praktischer und komfortabler in der Handhabung macht. Die Kodiak Club-Version hat einen schwarz strukturierten geraden Schaft und ein Mysticote-Kodiak-Finish auf dem Gehäuse, das Deluxe-Modell verfügt über eine graue Mysticote- Keramikbeschichtung.

Art. Nr.	Kaliber	Lauflänge (cm)	Drall	Gesamtlänge (cm)	Magazin-kapazität	Gewicht (kg)	UVP
C920.429 (Deluxe)	.22LR	47	1:16	90,2	15	2,5	614,00
C920.428 (Kodiak Club)	.22LR	47	1:16	90,2	15	2,5	709,00
C920.432 Carbine Rifle	22LR	47	1:16	90,2	15	2,5	547,00
C920.437 Carbine	.22LR	47	1:16	90,2	15	2,5	555,00



CHIAPPA WILDLANDS

Die Chiappa Firearms Wildlands Unterhebelrepetierer vereinen moderne Ästhetik und zeitgemäße Funktionalität und wurden speziell für den modernen Jäger entwickelt. Erhältlich sind die Varianten 1886, bekannt für ihre Robustheit und Vielseitigkeit – ideal für die Großwildjagd – und 1892 mit schnellerem Verschluss, perfekt für das Sportschießen. Alle Modelle bieten einen ergonomischen Griff und eine leichtgängige Hebelbedienung für ein zeitloses Schießerlebnis.

UNTERHEBELREPETIERER MODELLREIHE 1886 WILDLANDS

Das 1886 Wildlands ist die neueste Version des Chiappas 1886 Unterhebelrepetierers und wurde entwickelt, um den Bedürfnissen und Vorlieben moderner Jäger und Schützen gerecht zu werden. Während das 86 Wildlands die grundlegende technische Konstruktion und die Merkmale des legendären Unterhebelrepetierers von John Moses Browning beibehält, bietet es mehrere Verbesserungen, die die Handhabung und Kontrolle verbessern.

Alle Modelle in Take Down Ausführung im Kaliber .45/70 Government

Art. Nr.	Lauflänge (cm)	Farbe	Schaft	Gesamtlänge (cm)	Gewicht (kg)	UVP
C920.438	47,0	brüniert	Synth. Aluminium	95,2	4,3	1982,00
C920.439	45,7	brüniert	Synth. Aluminium	94	4,3	1982,00
C920.411	47,0	Mystikote grau	grau laminiert	95,2	4,3	2095,00
C920.422	41,9	brüniert	schwarz	94	3,9	2025,00
C920.356	47,0	chrome	schwarz	95,2	3,5	2403,00
C920.369	30,4	chrome	schwarz	78,7	3,5	2320,00
C920.363	47,0	brüniert	schwarz	95,2	3,5	2094,00

- **Drall 1:18**
- **5/8 – 24 UNEF Mündungsgewinde**
- **4-Schuss Magazinkapazität**



C920.438



C920.422



C920.411



C920.363



C920.369

MODELLREIHE 1892 WILDLANDS

1892 Wildlands stellt eine neue Linie von Unterhebelrepetierern dar, die eines der kultigsten Waffendesigns der Geschichte und eine der anerkanntesten Errungenschaften von John Moses Browning bis weit ins 21. Jahrhundert projizieren sollen, indem sie ihr traditionelles technisches Layout nahtlos mit einer ganzen Reihe von Innovationen und einem modernen Aussehen verbinden.

Art. Nr.	Kaliber	Lauf	Lauflänge (cm)	Drall	Schaft	Gesamtlänge (cm)	Gewicht (kg)	UVP
C920.434 TD	.44 Mag.	Halb-Achtkant	40,7	1:20	Synth. Alu	88,9	3,2	1657,00
C920.425 TD	.357 Mag.	Halb-Achtkant	40,7	1:19	schwarz	87,6	3,1	1549,00
C920.421 TD	.44 Mag.	Halb-Achtkant	40,7	1:20	schwarz	87,6	3,1	1611,00
C920.409	.44 Mag.	Rund	41,9	1:20	grau laminiert	88,9	2,9	1692,00
C920.410 TD	.44 Mag.	Halb-Achtkant	41,9	1:20	grau laminiert	87,6	3,1	1699,00
C920.413	.44 Mag.	Rund	41,9	1:20	Walnuss	88,9	2,9	1579,00

- **Mündungsgewinde**
- **5/8-24 UNEF**
- **5 Schuss**
- **Magazinkapazität**



C920.409



C920.413



C920.410



Tactical Wildlands II



C920.425 TD

Art. Nr.	Kaliber	Lauflänge (cm)	Drall	Magazinkapazität	Gesamtlänge (cm)	Gewicht (kg)	UVP
C920.311	.44 Mag.	40,7	1:20	8	103,1	2,2	1848,00
C920.312	.44 Mag.	50,8	1:20	10	96,5	3,0	1848,00
C920.349 TD	.357 Mag.	40,7	1:19	8	103,1	2,2	1848,00
C920.384 TD	.44 Mag.	40,7	1:20	8	103,1	2,2	1787,00
C920.385 TD	.357 Mag.	40,7	1:19	8	103,1	2,2	1787,00

- **Achtkantlauf**
- **Schwarzer Schaft**



C920.311



C920.312



C920.349



C920.384



C920.385





Unterhebelrepetierbüchsen

MODELLREIHE 1886

Chiappa fertigt seine 1886er-Unterhebelrepetiergewehre auf CNC-Maschinen, um in jeder Situation im Schießsport Qualität und Zuverlässigkeit zu garantieren. Die Modelle 1886 von Chiappa sind in klassischer Aufmachung, aber ebenso im modernen Gewand, erhältlich, in Varianten, die dem anspruchsvollen Jäger von heute gerecht werden.

Die hochwertigen 1886 Unterhebelrepetierer von Chiappa Firearms vereinen traditionelles Design mit CNC-Präzision. Jedes Gewehr ist für die legendäre .45-70 Government-Patrone ausgelegt und verfügt über einen robusten, fein gearbeiteten Mechanismus, der für reibungsloses Laden und Zuverlässigkeit im Einsatz sorgt. Der edle Walnussschaft und die farbigen Metallteile strahlen zeitlose Eleganz aus. Unsere 1886 Unterhebelrepetierer sind für jedes Abenteuer geeignet und eignen sich perfekt für Jäger und Sammler.

Art.Nr.	Lauf	Lauflänge (cm)	Magazin-kapazität	Gesamt (cm)	Gewicht (kg)	UVP je Stück
C920.285	Achtkantlauf	66	8	114,3	4,1	1854,00
C920.302	Achtkantlauf	66	8	114,3	4,5	1770,00
C920.287	Rundlauf	55,9	7	102,9	3,3	1785,00

- **Kaliber: .45/70 Gov.**
- **Drall 1:18**



C920.285



C920.302



C920.287



MODELLREIHE 1892

Das Winchester 1892 ist ein historisches Gewehr, das Unterhebelrepetierer zu einer beliebten Feuerwaffe des amerikanischen Wilden Westens machte. Chiappas Firearms 1892 ist eine originalgetreue Reproduktion und fertigt Modelle für jeden Bedarf. Metallteile werden auf modernen CNC-Maschinen präzise gefertigt, während die wunderschönen Holzschäfte von Hand bearbeitet und für eine perfekte Passung von Metall und Holz gefertigt werden.

Art.Nr.	Kaliber	Lauf	Lauflänge (cm)	Drall	Magazin-kapazität	Gesamtlänge (cm)	Gewicht	UVP je Stück
C920.064	.45 Colt	Achtkant	60,9	1:16	12	106,7	3,3	1385,00
C920.129	.357 Mag.	Achtkant	50,6	1:19	10	96,5	3,0	1432,00
C920.131	.357 Mag.	Achtkant	60,9	1:19	12	106,7	3,3	1390,00
C920.290	.44 Mag.	Achtkant	60,9	1:20	12	106,7	3,3	1390,00
C920.057	.44 Mag.	Rund	50,6	1:20	10	96,5	3,0	1352,00
C920.067	.45 Colt	Rund	50,6	1:16	10	96,5	3,0	1375,00
C920.133	.357 Mag.	Rund	50,6	1:19	10	96,5	3,0	1375,00
C920.204	.44 Mag.	Rund	50,6	1:20	10	96,5	3,0	1375,00
C920.335	.357 Mag.	Rund	40,6	1:19	8	86,3	2,7	1460,00
C920.337	.44 Mag.	Rund	40,6	1:20	8	86,3	2,7	1460,00
C920.123 TD	.357 Mag.	Achtkant	50,6	1:19	10	96,5	3,0	1435,00

- **buntgehärtetes System**
- **farbige Metallteile**
- **Walnussschaft**



C920.337



C920.123



C920.335



C920.131



C920.057



C920.067



C920.204

UNTERHEBELREPETIERER MODELLREIHE 1892 MARE'S LEG

Das Chiappa 1892 Mare's Leg ist eine kompakte, kurzläufige Version des legendären Unterhebelrepetierers von 1892. Es bietet schnelle Handhabung und beeindruckende Leistung bei geringem Gewicht. Perfekt für Sammler und Schützen – es bietet eine einzigartige Mischung aus historischem Charme und moderner Funktionalität.
Das Mares Leg wurde durch seine Auftritte in klassischen Westernfilmen und Fernsehserien berühmt, insbesondere durch die Rolle des Steve McQueen in „Wanted: Dead or Alive". Ursprünglich von John Browning als Unterhebelrepetierer konzipiert, wurde das Mare's Leg zu einer Kurzlaufversion für Polizeibeamte und Zivilisten umgebaut, die eine wendigere Waffe suchten. Sein unverwechselbares Design mit Pistolengriff und verkürztem Schaft machte es zum Kultobjekt für Situationen, in denen schnell gezogen werden musste. Heute führt das Mare's Leg dieses Erbe mit modernen Verbesserungen fort und bietet eine perfekte Balance aus historischem Reiz und praktischem Nutzen

Art.Nr.	Kaliber	Lauflänge (cm)	Drall	Magazin-kapazität	Gesamtlänge (cm)	Gewicht	UVP je Stück
C920.185	.45 Colt	30,5	1:16	6	60,9	2,5	1265,00
C920.207	.44 Mag.	30,5	1:20	6	60,9	2,5	1469,00
C920.333	.44 Mag.	22,8	1:20	4	45,7	2,2	1263,00
C920.334	.357 Mag.	22,8	1:19	4	45,7	2,2	1539,00
C920.357	.357 Mag.	30,5	1:19	6	60,9	2,5	1307,00

- **buntgehärtetes System**
- **farbige Metallteile**
- **Rundlauf**
- **Walnussschaft**



C920.334



C920.185



C920.207



C920.207



Einsteckläufe

CHIAPPA X-CALIBER EINSTECKLÄUFE

Die Einsteckläufe X-Kaliber für Schrotflinten im Kaliber 12 und 20 von Chiappa sind sehr beliebt. Rechtlich sind diese Läufe den erwerbsscheinpflichtigen Waffen gleichzusetzen. Jeder Einstecklauf hat eine Seriennummer.

X-KALIBER EINSTECKLÄUFE

Art.Nr.	Bezeichnung	UVP je Stück
C710.372	Kaliber 12 auf 9 mm kurz	80,00
C710.373	Kaliber 12 auf 9 mm Para	80,00
C710.374	Kaliber 12 auf.357 Mag./ .38 Spez.	80,00
C710.375	Kaliber 12 auf.40 S&W	80,00
C710.376	Kaliber 12 auf.44 Mag.	80,00
C710.377	Kaliber 12 auf.45 ACP	80,00
C710.378	Kaliber 12 auf.410/45 Colt	87,00
C710.379	Kaliber 12 auf 20 GA	80,00
C710.403	Kaliber 20 auf .410/45 Colt	87,00
C710.404	Kaliber 20 auf .357 Mag./ .38 Spez.	80,00
C710.405	Kaliber 20 auf .45 ACP	80,00
C710.406	Kaliber 20 auf 9 mm Para	80,00
C791.019	Tasche für X-Caliber-Grün	36,00





SHARPS 1859



Chiappa Sharps fangen die wahre Handwerkskunst und Nostalgie des Originaldesigns ein. CNC-gefräst für Präzision, Leistung und Zielgenauigkeit. Wunderschöne Walnussschäfte werden von Hand bearbeitet und in jeden Lauf eingepasst, um Leistung, Aussehen und Qualität eines maßgeschneiderten Gewehrs zu gewährleisten. Die Sport- und Business-Modelle verfügen über Doppelabzüge, während die Infanterie-, Kavallerie- und Karabinermodelle über Einzelabzüge verfügen.

Art.Nr.	Modell	Kaliber	Lauf	Lauflänge (cm)	Drall	Länge (cm)	Gewicht (kg)	UVP je Stück
C920.001	1874 Sporting	45/70	Achtkant	81,3	1:18	124,5	4,6	1459,00
C920.016	1874 Berdan	45/70	Rund	76,2	1:18	119,4	4,8	1695,00
C910.015	1863 Cavalry	.54	Rund	55,9	1:48	96,1	4,4	1542,00
C910.016	1859 Infantry	.54	Rund	76,2	1:48	119,4	4,8	1635,00
C910.021	1859 Sporting	.451	Achtkant	76,2		119,4	4,8	1598,00



CBR9R/P

Die CBR 9 Rifle basiert auf der CBR 9 Black Rhino Pistol und bringt nun in dieser Version die Eigenschaft mit, als Selbstladebüchse im Kaliber 9mm Luger keinen wertvollen Voreintrag für eine Kurzwaffe zu beanspruchen. Gegenüber der CBR 9 Pistol ist der Teleskopschaft fest arretiert und der Lauf wurde durch einen Faux Surpressor auf die entsprechende Länge gebracht, um die Eigenschaften als Langwaffe zu erfüllen. Auf der Grundlage der CBR-9 Pistol basierend, bringt die Waffe viele Patente mit, die gesamtheitlich dazu beitragen, dass vieles „neu" aussieht, so zum Beispiel ein effizienteres und verbessertes Blow Back System, ein verbessertes und originelleres Design, was es erlaubt alle mechanischen Komponenten im oberen Gehäuseteil unterzubringen. Der untere Gehäuseteil ist nur der Griff und der Polymerrahmen der Waffe. Dank ihrer hohen Masse von ca. 2,1 kg lässt sich die Waffe angenehm schießen und ist in jeder Situation auch von ungeübten Schützen perfekt kontrollierbar.

BÜCHSE

Art.Nr.	Bezeichnung	Ausführung	Lauflänge (cm)	Gesamtlänge (cm)	Gewicht (kg)	Magazinkapazität	Schaft	Kaliber	UVP je Stück
C500.235	CBR9	Rifle	22,9	60,7	2,3	10	Kunststoff	9 mm Luger	2054,00



CBR9R



CBR 9 P

CHIAPPA CBR9 (C500.207)

Die halbautomatische Pistole CBR-9 Black Rhino ist ein Kraftpaket aus Hightech und Design, entwickelt um die modernen Anforderungen an persönliche Verteidigungswaffen nicht nur zu erfüllen, sondern sie anzuheben. Beidseitige Bedienbarkeit und die komplett konfigurierbare Plattform garantieren, dass die CBR-9 Rhino Black allen Herausforderungen unserer Tage souverän gewachsen ist.

Art.Nr.	Bezeichnung	Laufl. (cm)	Gesamtl. (cm)	Gewicht (kg)	UVP je Stück
C 500.207	CBR 9	22,5	43,0	2,2	2270,00

- **Kaliber: 9 mm Luger**
- **Magazinkapazität: 10**
- **nur für Jagdscheininhaber**



Spencer-Unterhebelrepetierer

Spencer – Chiappa Firearms ist der einzige Produzent dieser Replikas weltweit.
Das Spencer-Gewehr kam zu Ruhm, nachdem die Unionsarmee es während des US-amerikanischen Bürgerkriegs in Dienst genommen hatte. Als ein manuell bedienbarer Unterhebelrepetierer, gespeist von einem Röhrenmagazin im Hinterschaft, stellte das Spencer-Gewehr eine enorme Verbesserung gegenüber den Vorderladern dar, die ansonsten während des Krieges genutzt wurden. Die Reproduktion aus dem Hause Chiappa wird aus präzise CNC-gefrästen Teilen hergestellt, die sorgfältig mit ansprechenden, von Hand geölten Walnussschäften verbunden werden. Buntgehärtete Systemkästen vereinen sich mit brünierten Präzisionsläufen.

Art.Nr.	Ausführung	Kaliber	Laufl. (cm)	Drall	Gesamtl. (cm)	Gewicht (kg)	UVP je Stück
C920.021	Carbine 1860	56/50	50,8	1:24	94,00	4,1	1890,00
C920.061	Rifle 1860	55/60	76,2	1:24	119,40	4,8	1993,00
C920.062	Carbine 1860	44/40 Win.	50,8	1:36	94,00	4,1	1890,00
C920.081	Rifle 1860	44/40	76,2	1:36	119,40	4,8	1999,00
C920.084	Carbine 1860	45LC/CC	50,8	1:16	94,00	4,1	1920,00
C920.085	Rifle 1860	45 Colt	76,2	1:16	119,40	4,8	1993,00

- **Magazinkapazität: 7**
- **Handgeölter Walnuss-Schaft**
- **Verstellbare Kimme**
- **Gezogener Rundlauf**
- **Einabzug**



1860 Spencer Carbine



1860 Spencer Rifle



Vorderlader

Amerikanische Bürgerkriegs-Nachsteller und Geschichtsinteressierte können präzise und originalgetreue Nachbildungen der berühmtesten Waffen aus den Konflikten zwischen Union und Konföderation, wie der Enfield- und Springfield-Waffen, besitzen. Chiappa Firearms legt großen Wert auf historische Details wie Laufringe, Ladestöcke und Visiere, komplett mit handgeölten Walnussschäften.

Art.Nr.	Bezeichnung Finish	Finish	Kaliber	Laufl. (cm)	Gesamtl. (cm)	Gewicht (kg)	UVP je Stück
Vorderlader							
C910.000	1861 Springfield	weiß	58	101,6	142,2	3,8	1183,00
C910.001	1862 Richmond	weiß	58	101,6	142,2	3,8	1291,00
C910.003	1853 Enfield	braun	58	99,1	139,7	4	1096,00
C910.004	1853 Enfield	braun	58	83,8	123,2	3,8	994,00
C910.005	1842 Springfield	weiß	69	106,7	147,3	4,8	1406,00
C910.039	1863 Zouave Musket Match	braun	58	83,8	124,5	3,6	1264,00
C940.001	Napoleon le Page	braun	45	25,4	41,9	1,0	733,00

- **Drall 1:68**
- **Rundlauf**
- **Handgeölter Walnuss-Schaft**
- **Komplettset bei Napoleon Le Page**



Napoleon Le Page

**Die Vorderladerpistole Napoleon Le Page ist ein klassisches Beispiel europäischer Handwerkskunst des 19. Jahrhunderts.
Diese Einzelschuss-Frontladerpistole mit Schlagmechanismus bietet ein authentisches Schießerlebnis und ist somit eine großartige Ergänzung für Sammler und Liebhaber.**

Art.Nr.	Bezeichnung	UVP je Stück
C940.036 Le Page	– Premium-Set	846,00



Napoleon Le Page Premiumset

Unterhebelflinten

UNTERHEBELFLINTEN 1887

Die renommierten Unterhebelflinten der 1887er-Reihe von Chiappa Firearms verkörpern zeitlose amerikanische Handwerkskunst und Innovation. Mit ihrem leistungsstarken Kaliber 12/70 bieten diese Flinte eine beeindruckende Leistung und sorgen dafür, dass jeder Schuss souverän klingt. Ob Jagd oder Sportschießen – die Unterhebelflinten der 1887er-Reihe vereinen Geschichte und Innovation perfekt.

Schöne, handgefertigte, ölbehandelte Walnussschäfte und farbgehärtete Gehäuse sorgen für Präzision. Die Flinte ist mit drei mobilen Chokes im Remington-Stil ausgestattet.

MODELL 1887 SHOTGUN

Art.Nr.	Lauflänge (cm)	Magazinkapazität	Gesamtlänge (cm)	Gewicht (kg)	UVP je Stück
C930.000	55,9	5	99,1	4,1	1570,00
C930.001	71,1	5	114,3	4,2	1613,00
C930.004 (fast load)	55,9	2	99,1	4,1	1629,00

- **Kaliber 12/70**
- **Handgeölter Walnussschaft**
- **Extraktor**



C930.001

C930.004

C930.377
aus Terminator 2

C930.015

MODELL 1887 BOOTLEG

Art.Nr.	Lauflänge (cm)	Magazin-kapazität	Schaft	Gesamtlänge (cm)	Gewicht (kg)	UVP je Stück
C930.377 (rose box)	47,0	5	Walnuss	69,9	3,5	1539,00
C930.015 (T-model)	47,0	5	schwarz	69,9	3,5	1605,00
C930.019	47,0	5	schwarz	69,9	3,5	1439,00

- **Kaliber 12/70**

Das Model Rose Box ist ein Nachbau der Waffe, die Arnold Schwarzenegger im Film Terminator 2 benutzt hat.

Kurzwaffen

PAK 9 (C500.167)

Mit Spaß und Leichtigkeit zu schießen – die PAK-9-Pistole, mit Spaßfaktor und Funktionalität des legendären AK-Gewehres.
Das Modell verfügt über Läufe mit 1/2"x28-Gewinde mit Schutzkappe
Glock®-Magazinadapter
Beretta®-Magazinadapter

Art.Nr.	Bezeichnung	Laufl. (cm)	Gesamtl. (cm)	Gewicht (kg)	UVP je Stück
C 500.195	PAK 9	16	36,5	2,7	880,00

- **Kaliber: 9 mm Luger**
- **Magazinkapazität: 10**
- **nur für Jagdscheininhaber**



A. Mündungsfeuerdämpfer
B. Umsetzbarer Durchladehebel
C. Riemenbügelöse
D. Zubehörschienen (auf beiden Seiten)
E. Klappbarer Vorderschaft*
F. Leuchtstabvisierung
G. Beidseitige Verschlussentriegelung
H. Abzugssicherung
I. Umsetzbarer Magazinlöseknopf
J. 10-Schuss Magazin
K. Schmaler profilierter Griff
L. Umsetzbarer Sicherungshebel
M. Picatinny-Schiene auf gesamter Länge (MIL-STD 1913)
N. Umsetzbarer Riemenbügel- bzw. Demontagebolzen
O. Schubschaft

KURZWAFFEN DER LINIE 1911

Erleben Sie das Erbe italienischer Handwerkskunst mit unseren 1911ern, die fachmännisch entworfen und vollständig in Italien hergestellt werden. Chiappas 1911-Pistolen werden in Italien hergestellt und sind mit Weiterentwicklungen ausgestattet, die an Pistolen zu finden sind, die hunderte Euro mehr kosten. Empire-, Superior- und Field-Grade-Modelle sind mit unterschiedlichen Ausstattungs- und Erweiterungsstufen konfiguriert.



C440.155



C440.158



C440.193

1911 SUPERIOR GRADE

Zuverlässige und gut gebaute Halbautomaten, präzise, robust, mit dem richtigen Gewicht und auch in der Grundausstattung elegant. Die Auswahl wird in diesem Sinne von technischen und leistungsbezogenen Anforderungen bestimmt, aber auch von der Ästhetik: Die Riffelung und Schnitzereien, die Oberflächenbearbeitung und die Behandlungen tragen wesentlich dazu bei, diese Pistolen einzigartig und originell zu machen.

Art.Nr.	Kaliber	Finish	Lauflänge (cm)	Drall	Magazin kapazität	Gesamtlänge (cm)	Gewicht (kg)	UVP je Stück
C440.155	.45 ACP	schwarz	12,7	1:16	8	21,9	1,2	864,00
C440.156	9 mm	schwarz	12,7	1:9	10	21,9	1,2	864,00
C440.158	.45 ACP	chrome	12,7	1:16	8	21,9	1,2	952,00
C440.165	9 mm	chrome	12,7	1:9	10	21,9	1,2	970,00
C440.193	.45 ACP	nebula	12,7	1:16	8	21,9	1,2	1050,00

1911 MRS & OPTIC READY

**Diese Modelle verfügen über eine Optik mit verstellbarer Kimme und zwei Platten, eine für die RMSc-Montage und eine für die RMR-Montage.
Das Gegenstück ist mit einem Zerotech THRIVE HD Micro Reflex Sight Red Dot mit RMSc-Montage ausgestattet.
Die obere Platte lässt sich mit den mitgelieferten Inbusschlüsseln leicht entfernen, sodass eine schnelle und sichere Montage von Otiken oder Zubehör möglich ist, während die Leistung und das Design des 1911 erhalten bleiben.**

Art.Nr.	Kaliber	Finish	Lauflänge (cm)	Drall	Magazin kapazität	Gesamtlänge (cm)	Gewicht (kg)	UVP je Stück
C440.212	.45 ACP	schwarz	12,7	1:16	8	21,9	1,2	1250,00
C440.214	.45 ACP	schwarz	12,7	1:9	8	21,9	1,2	1425,00



C440.212

1911 EMPIRE GRADE

Die Chiappa Firearms 1911 Empire Pistolen werden vollständig im eigenen Haus des italienischen Unternehmens hergestellt und sind für die Kaliber .45 ACP und 9 mm ausgelegt. Sie sind präzise, kostengünstige und hochwertige Alternativen zur Selbstverteidigung sowie für sportliche Schießaktivitäten.

Art.Nr.	Kaliber	Finish	Lauflänge (cm)	Drall	Magazin kapazität	Gesamtlänge (cm)	Gewicht (kg)	UVP je Stück
C440.151	.45 ACP	schwarz	12,7	1:16	8	21,9	1,2	1080,00
C440.152	9 mm	schwarz	12,7	1:9	10	21,9	1,2	1080,00
C440.154	.45 ACP	chrome	12,7	1:16	8	21,9	1,2	1260,00
C440.163	9 mm	chrome	12,7	1:9	10	21,9	1,2	1184,00



C440.151

1911 FIELD GRADE

Die Chiappa 1911 Field Grade ist die klassischste und originalgetreueste Version der originalen 1911. Mit Walnussgriffen und Riffelung am Federgehäuse bleibt sie dem ikonischen Design treu. Mit dem 5-Zoll-Lauf und 8+1 Schuss Kapazität bietet sie das legendäre 1911-Erlebnis in traditioneller schwarzer Ausführung.



C440.154

Art.Nr.	Kaliber	Finish	Lauflänge (cm)	Drall	Magazin kapazität	Gesamtlänge (cm)	Gewicht (kg)	UVP je Stück
C440.159	.45 ACP	schwarz	12,7	1:16	8	21,9	1,2	730,00
C440.160	9 mm	schwarz	12,7	1:9	10	21,9	1,2	730,00



C440.159

RAK-9/22

**Kaliber von 9 mm Luger bzw. .22 Long Rifle. Hergestellt in Italien, zeichnen sich unsere Waffen durch Zuverlässigkeit aus.
Die .22 LR-Modelle verwenden proprietäre 10-Schuss-Magazine, während das RAK-9 über einen austauschbaren Magazinschacht verfügt, der die Verwendung von Beretta 92/M9- oder Glock-Pistolenmagazinen ermöglicht.
Beide Gewehre sind mit den klassischen Holzbeschlägen im AK-Stil und Handschutz erhältlich.**

Art.Nr.	Kaliber	Lauflänge (cm)	Drall	Magazinkapazität	Gesamtlänge (cm)	Gewicht (kg)	UVP je Stück
C500.103	.22 LR	43,8	1:16	10	87	3	1008,00
C500.154	9 mm	43,8	1:9	10	87	3	1119,00



C500.154



C500.103

Revolver

Der Rhino ist die innovativste Entwicklung in der Revolvertechnologie seit Jahrzehnten, wenn nicht sogar seit seiner Erfindung. Der Rhino lässt sich nicht von Traditionen und bisherigen Designbeschränkungen einschränken und bietet Verbesserungen, die den Revolver ins 21. Jahrhundert führen. Unkonventionell im Aussehen und überlegen in der Leistung: Der Rhino feuert von unten statt von oben aus der Trommel. Dadurch werden Mündungshochschlag und Rückstoß drastisch reduziert, da die Laufachse fast bis zur Handfläche des Schützen abgesenkt wird.

Mit außergewöhnlicher Leichtigkeit und Kompaktheit bieten die Modelle dieser Linie überlegene Handhabung ohne Kompromisse bei Leistung und Performance. Jede Waffe ist ein Beweis für innovative Technik und wurde entwickelt, um selbst den Ansprüchen anspruchsvollster Schützen gerecht zu werden.

STORMHUNTER

Der Rhino Revolver „Stormhunter" ist ein Sondermodell mit weißem Mystikote®-Finish im Used-Look und einem schwarz genarbten Walnussgriff mit Fingerrillen. Zudem verfügt er über ein Fiberoptik-Visier und Doppelschienen für Optik und Accessoires. 6-Schuss Magazinkapazität

Art.Nr.	Kaliber	Lauflänge	Drall	Länge	Gewicht	UVP je Stück
		(cm)		(cm)	(kg)	
C340.334	.357 Mag.	15,2	1:19	26,6	0,9	1746,00



CHARGING RHINO GEN.II

Der Charging Rhino wurde in Zusammenarbeit mit IPSC-/ICORE-Schützen für IPSC-, ICORE-, PIN- und andere Wettkampfschießübungen entwickelt, um die siegreiche Kombination aus Geschwindigkeit und Präzision maßgeblich zu verbessern.
Diese GEN II-Funktionen bringen es auf ein neues Level.

- nur Double Action
- Kein externer Spannhebel
- Keine Spannstatusanzeige
- Einstellbare Schlagfeder
- Einstellbare Abzugsrückholfeder
- Einstellbarer Abzugswegbegrenzer
- geringerer Abzugswiderstand von 3 kg
- Cerakote™-Rahmen mit schwarzer Trommel
- Ergonomischer Griff aus laminiertem Holz
- 6-Schuss Magazinkapazität



Art.Nr.	Kaliber	Lauflänge	Drall	Länge	Gewicht	UVP je Stück
		(cm)		(cm)	(kg)	
C340.314	9 mm	15,2	1:9	27,0	0,9	1665,00

MATCHMASTER

Der Match Master ist für das Kaliber .38 Special ausgelegt und wurde speziell für PPC-Wettkämpfe entwickelt. Er ist mit einer Aristocrat-Präzisionsvisierung mit präzisen, vom Benutzer voreinstellbaren Einstellungen für Reichweite und Munition ausgestattet. Der Griff ist mit Hogue® Micarta ausgestattet.
6-Schuss Magazinkapazität

Art.Nr.	Kaliber	Lauflänge	Drall	Länge	Gewicht	UVP je Stück
		(cm)		(cm)	(kg)	
C340.302	.38 spez.	15,2	1:18	26,6	1,3	3099,00



RHINO 20 DS

Die 2-Zoll-Version wird mit einem hochwertigen Lederholster geliefert, das Funktionalität mit dem bahnbrechenden Design des Revolvers verbindet.

Art.Nr.	Kaliber	Farbe	Drall	Griff	UVP je Stück
C340.055	.357 Mag.	Schwarz	1:19	schwarz, Gummi	1335,00
C340.056	.357 Mag.	chrom	1:19	schwarz, Gummi	1444,00

- **5,1 cm Lauflänge**
- **Double/Single Action**
- **6 Schuss-Magazinkapazität**
- **16,5 cm Länge**
- **0,7 kg Gewicht**



C340.055

RHINO 30DS

Erleben Sie unübertroffene Mobilität mit unserem Produkt, das in seiner Kategorie neue Maßstäbe in Sachen Leichtbau setzt. Sein außergewöhnliches Gewichts-Leistungs-Verhältnis sorgt dafür, dass Sie immer einsatzbereit sind, ohne Kompromisse.

Art.Nr.	Farbe	Griff	Gewicht (kg)	UVP je Stück
C340.289	schwarz	schwarz, Gummi	0,7	1235,00
C340.290	chrom	schwarz, Gummi	0,7	1289,00
C340.285	grün	Walnuss, gerillt	0,7	1614,00
C340.319 (Nebula)	multi-kolor	Walnuss, gerillt	0,7	1999,00
C340.308 (X)	stainless	Walnuss	1,3	1798,00

- **Kaliber .357 Mag.**
- **7,6 cm Lauflänge**
- **Double/Single Action**
- **Drall 1:19**
- **6 Schuss-Magazinkapazität**
- **19 cm Länge**



C340.285



C340.308



C340.289



C340.319

Der Rhino Revolver 30DSX (Art.Nr. C340.308) ist in Edelstahlausführung erhältlich und für das leistungsstarke und zuverlässige Kaliber .357 Magnum ausgelegt. Diese „Special Edition" des Rhino verfügt über einen kleinen laminierten G10-Griff (rot, schwarz und grau) mit Fingermulden für eine komfortable Handhabung und ein Lederholster.

Beim Modell Nebula Art.Nr. C340.319 sind Zubehör und Tasche im Lieferumfang enthalten.

Revolver

RHINO 40DS UND 50DS

Die Rino-Modelle 40DS und 50DS bieten die perfekte Balance zwischen Leistung und Größe. Sie sind in verschiedenen Kalibern erhältlich und bieten zuverlässige Leistung in einem handlichen Design. Diese Versionen verkörpern den unverwechselbaren Stil des Rhino mit einem robusten Design, das zuverlässige Leistung bietet und gleichzeitig eine handliche Größe beibehält.



C340.222



C340.219

RHINO 40DS

Art.Nr.	Kaliber	Farbe	Drall	UVP je Stück
C340.219	.357 Mag.	schwarz	1:19	1395,00
C340.222	.357 Mag.	chrom	1:19	1395,00
C340.228	.40 S&W	schwarz	1:16	1395,00

- **10,1 cm Lauflänge**
- **Double/Single Action**
- **Walnuss-Griff**
- **6 Schuss-Magazinkapazität**
- **21,6 cm Länge**
- **0,9 kg Gewicht**



C340.229



C340.245

RHINO 50DS

Art.Nr.	Kaliber	Farbe	Drall	UVP je Stück
C340.220	.357 Mag.	schwarz	1:19	1405,00
C340.223	.357 Mag.	chrom	1:19	1421,00
C340.229	.40 S&W.	schwarz	1:16	1405,00
C340.245	9 mm	schwarz	1:9	1405,00

- **12,7 cm Lauflänge**
- **Double/Single Action**
- **Walnuss-Griff**
- **6 Schuss-Magazinkapazität**
- **24,1 cm Länge**
- **0,9 kg Gewicht**



RHINO 60DS

Der Rino 60DS ist das größte und kultigste Modell und bekannt für sein robustes Erscheinungsbild und seine kraftvolle Leistung. Dank seiner robusten Bauweise ist er ein echter Hingucker in jeder Sammlung. Erhältlich in verschiedenen Farben, darunter OD Green und Gold, bietet dieses Modell Vielseitigkeit für jeden Stil. Auch das Nebula-Finish verleiht diesem ohnehin schon beeindruckenden Revolver einen noch markanteren und einzigartigeren Look.

Art.Nr.	Kaliber	Ausführung	Drall	Griff	UVP je Stück
C340.167	9 mm	schwarz	1:9	Walnuss	1509,00
C340.221	.357 Mag.	schwarz	1:19	Walnuss	1509,00
C340.224	.357 Mag.	chrom	1:19	Walnuss	1565,00
C340.225	.357 Mag.	gold	1:19	Walnuss	1740,00
C340.230	.40 S&W.	schwarz	1:16	Walnuss	1509,00
C340.282	.357 Mag.	grün	1:19	Walnuss, gerillt	1608,00
C340.301	.357 Mag.	Multi-kolor	1:19	blau laminiert	2009,00

- **15,2 cm Lauflänge**
- **Double/Single Action**
- **6 Schuss-Magazinkapazität**
- **verstellbare Visierung**
- **26,6 cm Länge**
- **0,9 kg Gewicht**
- **inkl. Moonclips, Lederholster**



C340.225



C340.301



C340.282



C340.167



C340.224

Webley & Scott ist einer der ältesten Namen in der Waffenindustrie und produziert seit fast zwei Jahrhunderten einige der berühmtesten Schusswaffen der Welt – den Webley-Revolver, Schrotflinten und Webley-Gewehre. Die Ursprünge von Webley lassen sich auf ein von William Davis gegründetes Unternehmen zurückführen, das Waffengeräte und Geschossformen in der Weaman Street in Birmingham herstellte. 1845 wurde das Unternehmen von seinem Schwiegersohn Philip Webley und seinem Bruder James übernommen, die mit der Produktion von Perkussionssportgewehren begannen. Zwei Söhne, Thomas und Henry, traten in den 1860er Jahren in das Familienunternehmen ein. In den folgenden Jahren stellte Webley verschiedene Pistolentypen her, darunter Single- und Double-Action-Perkussionsrevolver sowie Stiftfeuer- und Zentralfeuerrevolver. Berühmt wurde Webley durch die Herstellung von Handfeuerwaffen. Webleys Produktion bestand ursprünglich aus handgefertigten Schusswaffen, obwohl später die Massenproduktion eingeführt wurde, um Polizei und Militär zu beliefern.

Bockdoppelflinten

900 B (Black) Serie

Basierend auf unserem bewährten Stahl-Kastenschlosssystem mit modernem schwarzen Finish und Schaft aus hochwertigem türkischem Walnussholz. Ausgestattet mit unserem Equipoise-System (nur bei Kaliber 12/6)) können Sie mit den mitgelieferten Gewichten die perfekte Balance und Passform erzielen. Diese elegante und dennoch erschwingliche Flinte eignet sich perfekt für Anfänger und erfahrene Schützen.

Art. Nr.	Kaliber	Lauflänge	UVP/St.
18-06005	12/76	71 cm	1189,00
18-06008	20/76	71 cm	1189,00



900 B (Black) Serie

900 X Serie

Basiert auf dem bewährten System aller Flinten der 900er Serie, jedoch mit silbernem Münzfinish, Jagdszene und Scrollgravur sowie Schaft aus hochwertigem Walnussholz. Das verleiht dieser modernen Waffe einen traditionelleren Look.

Art. Nr.	Kaliber	Lauflänge	UVP/St.
18-06015	12/76	71 cm	1298,00
18-06018	20/76	71 cm	1298,00



900 X Serie

900 SP (Sideplate)

Basiert auf dem W&S 900-Kastenschlosssystem, besticht aber durch wunderschön gravierte Seitenplatten auf einem silbernen Münzsystem. Der Schaft ist mit einem hochwertigen Pistolengriff aus türkischem Walnussholz und Ölfinish ausgestattet. Hinter der Schaftkappe der 12-g-Versionen befindet sich unser Equipoise-System, das dem Schützen die optimale Kontrolle über die Waffenbalance gibt. Die SP ist so konzipiert, dass sie in jeder Schießsituation eine herausragende Figur macht.

Art. Nr.	Kaliber	Lauflänge	UVP/St.
18-06020	12/76	71 cm	1629,00
18-06022	12/76	76 cm	1629,00
18-06024	20/76	71 cm	1629,00



900 SP (Sideplate)

900 BOUDICEA Serie

Die Boudicea ist die erste spezielle Damenflinte von Webley mit einem kürzeren Abzugsweg von 353 mm und Schaftabmessungen, die speziell auf kleinere Schützen abgestimmt sind. Die elegante Gravur auf den Gehäuseflächen beeindruckt in jeder Schießsituation. Wie alle Flinten im Kaliber 12/76 von Webley & Scott verfügt auch dieses Modell über das Equipoise-Balancesystem. Im Gegensatz zum Rest der Serie ist das Equipoise-System jedoch auch bei der Version im Laiber 20/76 verbaut. Zusammen mit dem verstellbaren Schaftrücken ermöglicht die Boudicea dem Schützen eine individuelle Anpassung an seinen Schießstil.

Art. Nr.	Kaliber	Lauflänge	UVP/St.
18-06040	12/76	71 cm	1495,00
18-06044	20/76	71 cm	1495,00



900 BOUDICEA Serie

900 XSP Serie

Die XSP – Serie ist die nächste Evolutionsstufe der 900er Serie. Farbige Gehäuseseitenplatten und ein schwarzer Verschluss heben die XSP von der Masse ab. Zusammen mit den neuen „Mid Rib-less"-Läufen bietet sie eine leichtgängigere Flinte für jede Situation. Weitere Merkmale sind ein gemaserter Schaft und Vorderschaft aus türkischem Walnussholz, eine erhöhte 10 mm Schiene, sowie das W&S Equipoise-System, das eine perfekte Balance nach den Wünschen des Schützen gewährleistet.

Art. Nr.	Kaliber	Lauflänge	UVP/St.
18-06066	12/76	76 cm	1798,00
18-06067	12/76	82 cm	1798,00



900 XSP Serie

APS-PRO-Serie

Die Flinten der Webley & Scott APS Pro-Serie wurden als ideale Waffe für alle Ihre sportlichen Anforderungen entwickelt. Ob beim Tontaubenschießen oder im Gelände – die APS Pro ist ein treuer Begleiter. Die APS Pro ist serienmäßig mit einem selektiven Einzelabzug und einer erhöhten 10 mm Laufschiene ausgestattet. Die polierten Halbschalen, das APS Pro-Logo und die mattsilbernen Akzente sorgen dafür, dass die APS Pro auch auf den härtesten Tontaubenjagden ein Hingucker ist. Für Linkshänder erhältlich.

Art. Nr.	Kaliber	Lauflänge	UVP/St.
18-06060	12/70	76 cm	1435,00
18-06064 links	12/70	76 cm	1435,00



APS-PRO-Serie

900 XS Serie

Die 900XS wurde für Wettkampfschützen entwickelt und bietet die gesamte Technologie der renommierten Serie, jedoch mit zusätzlichen Funktionen, die besonders beim Tontaubenschießen hervorstechen. Modernes, silberpoliertes System mit hochwertigem, verstellbarem Schaft aus türkischem Walnussholz. Ergänzt durch eine Handballenwölbung und einen engeren Griffwinkel am Pistolengriff für den sportlichen Einsatz. In Verbindung mit dem Equipoise-System kann man die Waffe optimal an jeden Schießstil anpassen. Die erhöhte 10-mm-Wettkampfschiene und fünf verlängerte Chokes verleihen der 900XS den sportlichen Look, den sie braucht, um sich von der Masse abzuheben.

Art. Nr.	Kaliber	Lauflänge	UVP/St.
18-06025	12/76	76 cm	1568,00



900 XS Serie

Hauptmerkmale der 900 er Reihe:

- Handgeölter Walnussschaft
- Hi-Vis Korn
- Magnum Patronenlager
- Boxlock-System
- Selektiver Einzelabzug
- Stahlschrotbeschuss
- Entwickelt in Großbritannien
- 5x Wechselchoke
- 5 Jahre Garantie

Nur bei der Serie 900 B, 900 X und 900 SP:

- Lieferung mit manueller Sicherung
- Umbau auf automatische Sicherung im Lieferumfang enthalten.

PRO COMP Serie

Die neue Webley und Scott Pro Comp Serie umfasst zwei Modelle, beide in 30“ und 32“ erhältlich. Läufe und System sind mit Graphitschwarz-Cerakote beschichtet – eine der härtesten Oberflächen der Branche gegen Kratzer und Korrosion. Metallschaft, Zubehör und Schaftkappe sind mit Periwinkle Blue Cerakote beschichtet – Akzente am Metallschaft, Hauptscharnier und den Chokes. Der Handschuhgriff aus türkischem Walnussholz, der normalerweise bei deutlich teureren Flinten zu finden ist, ermöglicht mehr Kontrolle beim Schießen und unterstützt eine gleichmäßige Waffenmontage. Der Schaftrücken ist in Höhe und Weite verstellbar.

Der Metallhandschuhgriff bietet dieselben Eigenschaften wie die Vollholzversion, bietet aber mehr Einstellmöglichkeiten. Einstellbarer Schaftzug (von 14 3/4“ bis 16“), Schwerpunkt, Schafthöhe und Schaftweite sowie ein neigungsverstellbares Polster.

Art. Nr.	Kaliber	Modell	Lauflänge	UVP/St.
18-06045	12/76	Holz	76 cm	1545,00
18-06048	12/76	Metall	76 cm	1797,00



PRO COMP Serie

SPORT X Serie

Die Webley & Scott Sport X-Serie verfügt über einen ergonomischen, verstellbaren Schaft und einem Vorderschaft aus türkischem Walnussholz der Güteklasse 3. Der ergonomische Griff bietet der Handfläche mehr Kontakt und Kontrolle und gewährleistet so jederzeit eine sichere Waffenaufnahme. System und Läufe sind für Langlebigkeit mattschwarz verchromt. Farbcodierte Chokes werden mitgeliefert (5 Stück).

Art. Nr.	Kaliber	Lauflänge	UVP/St.
18-06050	12/76	76 cm	1915,00
18-06052	12/76	82 cm	1915,00
18-06054 links	12/76	76 cm	1915,00
18-06056 links	12/76	82 cm	1915,00



SPORT X Serie

DT Pro Serie

Die Schrotflinten der Webley & Scott DT Pro-Serie wurden entwickelt, um den Anforderungen von Einsteigern bis hin zu erfahrenen Wettkampfschützen gerecht zu werden. Die Abzugslänge der DT Pro kann von 13,5 bis 15,15 Zoll eingestellt werden und sowohl der Schaftrücken als auch die Rückstoßplatte sind verstellbar – die DT Pro passt für fast jeden Schützen, vom Jugendlichen bis zum Erwachsenen. Egal, ob Sie die Abzugseinheit aus Sicherheitsgründen, zum Transport oder für Wartung und Reinigung entfernen, die abnehmbare, einzelne, nicht selektive, abnehmbare Abzugseinheit der DT Pro kann vor, während und nach dem Schießen schnell gewartet werden und sorgt Schuss für Schuss für Sicherheit. Abgerundet durch die polierten Halbplatten, das DT Pro-Logo und die mattsilbernen Akzente sticht die DT Pro aus der Masse hervor. Im Lieferumfang enthalten ist ein zusätzlicher, nicht einzelner Lauf passend zur gewählten Lauflänge. So wird die DT Pro zu Ihrer bevorzugten Waffe für alle Tontaubenschießdisziplinen.

Art. Nr.	Kaliber	Lauflänge	UVP/St.
18-06070	12/70	76 cm	2409,00
18-06074	12/70	82 cm	2409,00



DT Pro Serie

Doppelflinten

Imperial-Serie

Ein wunderschöner, buntgehärteter Stahlmechanismus mit Stahlbeschuss. Die Imperial ist eine Hommage an unsere traditionellen Wurzeln und vereint gleichzeitig führende Technologien in der Flintenherstellung. Das Ergebnis ist eine Flinte mit einem großartigen Aussehen und einem großartigen Griff. Der Schaft besteht aus hochwertigem, ölpoliertem türkischem Walnussholz der Güteklasse 3,5 mit Tropfenform und wird von einem abgerundeten Prince-of-Wales-Pistolengriff abgerundet. Ob im Revier, auf dem Jagdplatz oder auf dem Tontaubenschießplatz – die Webley & Scott Imperial ist bereit für die Herausforderungen, denen sich der moderne Schütze in den kommenden Jahren stellen muss.

Die Bunthärtung erfolgt mit der traditionellen Methode der Knochenkohle.
Das bedeutet, dass keine zwei Imperials die gleiche Farbgebung aufweisen, was die Individualität dieses Modells unterstreicht.

- Selektiver Einabzug
- 5x Wechselchoke
- Manuelle Sicherung
- Hi-Vis Korn
- Stahlschrotbeschuss

Art. Nr.	Kaliber	Lauflänge	UVP/St.
18-06080	12/76	71 cm	3325,00
18-06084	20/76	71 cm	3325,00



Imperial-Serie

Webley & Scott-Schrotflinten werden nach höchsten Standards und aus hochwertigsten Materialien gefertigt und garantieren so eine lebenslange Lebensdauer. Im unwahrscheinlichen Fall eines Material- oder Verarbeitungsfehlers repariert oder ersetzt Webley & Scott die Schrotflinte der 900er-Serie (ausgenommen Holzarbeiten) innerhalb von fünf Jahren nach dem Kaufdatum (nach eigenem Ermessen). Die Garantie gilt nur für den Erstkäufer der Schrotflinte und ist nicht auf nachfolgende Besitzer übertragbar. Gilt nur für Schrotflinten der 900er-Serie, die im Vereinigten Königreich (UK) gekauft wurden.

Webley PCP-, Feder- und DRAM-Luftgewehre und -Pistolen haben eine eingeschränkte Garantie von 3 Jahren*. Webley CO2-Gewehre und -Pistolen haben eine eingeschränkte Garantie von 1 Jahr*. AGS-Zielfernrohre haben eine eingeschränkte lebenslange Garantie*.
***Eingeschränkt = Gilt nur für den Erstkäufer und ist nicht übertragbar.**

Ein Kaufbeleg für das Produkt ist ebenfalls erforderlich.
Bitte beachten Sie: Die Garantie erlischt, wenn:

- **Die Schrotflinte zerlegt und falsch zusammengebaut wurde.**
- **Die Schrotflinte mit einem von Webley & Scott nicht empfohlenen Schmiermittel geschmiert wurde.**
- **Die Schrotflinte mit nicht standardmäßigen Teilen ausgestattet wurde.**
- **Die Schrotflinte unsachgemäß verwendet oder missbräuchlich verwendet wurde.**

Die Garantiekarte nicht innerhalb von 28 Tagen nach dem Kauf zurückgegeben wird.

Bitte beachten Sie: Die Garantie deckt nicht ab:

- **Vordergriff oder Schaft**
- **Tragetasche**
- **Schäden oder Mängel, die durch unsachgemäße Handhabung oder Unfallschäden verursacht wurden**
- **Außenbeschichtungen**
- **Versandkosten der Flinte zum/vom Servicecenter**

Die Garantie gilt zusätzlich zu Ihren gesetzlichen Rechten im Land des Kaufs. Um sich für die Webley & Scott Garantie zu registrieren, muss die Garantiekarte ausgefüllt und innerhalb von 28 Tagen nach dem Kauf an Webley & Scott zurückgesandt werden. Bitte bewahren Sie Ihren Kaufbeleg als Kaufnachweis auf.

Alle Reparaturen müssen über Ihren lokalen Webley-Händler organisiert werden. Bitte beachten Sie, dass wir keine Reparaturen durchführen, die nicht von der Garantie abgedeckt sind.



Selbstladebüchsen

Die Selbstladewaffen von S.D.M. (Sino Defense Manufacturing) erweisen sich als zuverlässig und präzise; egal, ob mit Holzschaft, Klappschaft oder in der Ausführung mit Teleskop- und Picatinny-Vorderschaft.

Art.Nr.	Bezeichnung	Kaliber	Laufl. (cm)	Magazink.	Länge (cm)	Schaft	UVP
25-10005	AK 47 Chinese	7,62 x 39	41,9	10	87	Holz	755,00
25-10007	AK 47 Soviet	7,62 x 39	41,9	10	87	Holz-Vorderschaft	779,00
25-10015	AK 47 103	7,62 x 39	41,9	10	70	Kunststoff, klappbar	815,00
25-10017	AK 47103 T	7,62 x 39	41,9	10	70	Kunststoff, klappbar	869,00
25-10035	AK47104	7,62 x 39	31,9	10	88	Teleskop	1039,00

- **Alle Waffen sind nur an Jagdscheininhaber zu verkaufen**
- **Kimme und Korn sind verstellbar**



AK-47 CHINESE-Serie
25-10005



AK-47 SOVIET-Serie
25-10007



AK-47103
25-10015



AK-47104
25-10035

LIEFERUNG ERFOLGT MIT 10ER-MAGAZINEN.

Unterhebelrepetierer

Art.Nr.	Bezeichnung	Kaliber	Laufl. (cm)	Magazink.	Länge (cm)	Schaft	UVP
25-10505	Terminator T800	12/70	41	5	62,5	Holz-Pistolengriff	799,00
25-10510	J.M.B. 1887	12/70	50,8	5	99,7	Holz-Perlkorn	629,00



J.M.B.
25-10510



Terminator T800
25-10505

Zubehör

Art. Nr.	Bezeichnung	UVP
25-10490	AK-Schnellwechselmontage	55,00
25-10491	MDM4 Red Dot 1x20 für Picatinny-Schiene	145,00
25-10492	Rear Picatinny-Schiene fur SDM A47	37,00
25-10495	AK 47 Reinigungsset A.AlSO	11,50



AK-Schnellwechselmontage



MDM4 Red Dot 1x20 für Picatinny-Schiene



Rear Picatinny-Schiene fur SDM A47

Hatsan

Alles begann 1976 mit einem jungen Mann, der hoffte, in der Garage seiner Eltern eine Luftpfeilpistole nachbauen zu können. Seit dieser Zeit hat sich Hatsan zu einer der weltweit bekanntesten Marken in der Schießsport-, Luftgewehr- und Feuerwaffenindustrie entwickelt und liefert seine Produkte in mehr als 95 Länder. Dieser sich in Familienbesitz betriebene Hersteller verfolgt einen praktischen Ansatz und produziert alle Designs und Komponenten im eigenen Haus, um sicherzustellen, dass jedes Produkt den Namen Hatsan trägt. Tatsächlich ist der ursprüngliche Gründer immer noch sehr an der Entwicklung und dem Design neuer Produkte beteiligt.

Kleinkaliber-Langwaffen

HATSAN-KLEINKALIBER-GEWEHRE

Art.Nr.	Kaliber	Lauflänge (cm)	Gesamtlänge (cm)	Gewicht (kg)	Schaft	UVP je Stück
15-06300	.22 LR	56	106,0	2,8	Walnuss	329,00
15-06301	.22 LR	56	105,5	2,57	Synthetic	289,00
15-06306	.22 LR	56	105,5	2,57	Camo Cerakote	369,00

- **Kleinkalibergewehr mit Repetiermechanismus, Kaliber .22LR.**
- **Verchromte Gehäuse aus Nickel-Chrom-Molybdän-Stahl.**
- **Verchromte Läufe aus Nickel-Chrom-Molybdän-Stahl. Präzise gezogene Läufe für hohe Präzision.**
- **Mündung mit 1/2“ UNF-Gewinde für Schalldämpfer und Mündungsfeuerdämpfer.**
- **Abnehmbare Magazine für 5 oder 10 Schuss.**
- **2 Magazine im Lieferumfang enthalten.**
- **Manuelle Sicherung und Spannanzeige.**
- **Beidhändiger, ergonomischer Kunststoffschaft mit Gummischaftkappe.**
- **Schlitz für Ersatzmagazine im Schaft.**
- **Ventilierte Gummischaftkappe.**
- **Höhen- und seitenverstellbare Fiberoptik-Kimme.**
- **Seitenverstellbares Fiberoptik-Korn.**
- **Geriffeltes Gehäuse für 11-mm-Zielfernrohrmontagen.**
- **Eingebaute Riemenbügel.**



Holz

Kunststoff

Realtree Camo

HATSAN ESCORT ELITE

Art.Nr.	Kaliber	Schaft	Lauflänge (cm)	Gesamtlänge (cm)	Gewicht (kg)	UVP je Stück
15-06299	.22 LR	Walnussholz	56	111,1	2,86	399,00

- **Kleinkalibergewehr mit Repetiermechanismus im Kaliber .22LR.**
- **Verchromte Gehäuse aus Nickel-Chrom-Molybdän-Stahl.**
- **Verchromte Läufe aus Nickel-Chrom-Molybdän-Stahl.**
  Präzise gezogene Läufe für hohe Präzision.
- **Mündung mit 1/2“ UNF-Gewinde für Schalldämpfer und Mündungsfeuerdämpfer.**
- **Abnehmbare Magazine für 5 oder 10 Schuss.**
- **2 Magazine im Lieferumfang enthalten.**
- **Manuelle Sicherung und Spannanzeige.**
- **Beidhändiges und ergonomisches Design.**
  Schaft aus echtem türkischem Nussbaumholz.
- **Höhenverstellbarer Schaftrücken.**
- **Höhen- und gegossene, verstellbare Gummischaftkappe.**
- **Riffelung an Griff und Unterschaft für bessere Kontrolle und Griffigkeit.**
- **Höhen- und seitenverstellbare Fiberoptik-Kimme.**
- **Höhenverstellbares Fiberoptik-Korn.**
- **Geriffeltes Gehäuse für 11-mm-Zielfernrohrmontagen.**
- **Eingebaute Riemenbügelösen.**



Selbstladeflinten



HATSAN XTREME

Art.Nr.	Bezeichnung	Kaliber	Schaft	Lauflänge (cm)	Gesamtlänge (cm)	Gewicht (kg)	UVP je Stück
17-04450	Xtreme	12/76	schwarz	71	122,0	3,2	476,00
17-04455	Xtreme	12/76	camo	71	122,0	3,2	588,00
17-04457	Xtreme links	12/76	camo	71	122,0	3,2	588,00
17-04460	Xtreme Max	12/76	schwarz	71	122,0	3,4	534,00
17-04460	Xtreme Max	12/76	camo	71	122,0	3,4	636,00

- **Jagdliche, gasbetriebene, halbautomatische Flinte**
- **Schnellladesystem**
- **Gehäuse und Lauf in Hochglanzoptik**
- **Gehäuse aus eloxierter Flugzeuglegierung mit 11 mm Nut für Zielfernrohrmontagen**
- **Kunststoffschaft mit Gummieinlagen für bessere Kontrolle und Griffigkeit**
- **Gummi-Schaftkappe zur Rückstoßdämpfung und 3 Schaftabstandshalter zur Verlängerung des Schaftzugs.**
- **Oxidationsbeständig – Verchromte Läufe aus Chrom-Nickel-Molybdän-Stahl. Alle Läufe sind beschussgeprüft.**
- **Ventilierte und blendfreie Laufschiene mit Fiberglaskorn**
- **Stahlschrotgeeignetes Wechselsystem**
- **Magazinkapazität: 4+1 Schuss**
- **4 Schaftscheiben zur Anpassung von Schaftsenkung und Schaftwinkel werden mitgeliefert**
- **Magazinabschaltsystem für Einzelschuss**
- **Manuelle Kreuzknopf-Abzugssicherung**
- **Riemenbügel**



Extreme 17-04455



Extreme Max 17-04460



Extreme 17-04450

Halbautomatische Flinten

Art.Nr.	Bezeichnung	Gesamtlänge (cm)	Gewicht (kg)	Schaft	UVP je Stück
17-04490	Escort SDX12TS	91,5 – 100,5	4,1	schwarz	595,00
17-04493	Escort SDX12TS	91,5 – 100,5	4,1	FDE	630,00
17-04495	Escort SDX12TS	91,5 – 100,5	4,1	moonshine	630,00
17-04500 *	Escort BTS12	73,3	3,7	schwarz 2,5,10	595,00
17-04503 *	Escort BTS12T	73,3	3,7	FDE	630,00
17-04505 *	Escort BTS12	73,3	3,7	moonshine	630,00

* nur für Jagdscheininhaber

- **Magazinkapazität: 2, 5, 10**
- **Kaliber: 12/76**
- **Picatinny-Schiene**
- **Einstellbares Visier**
- **Umkehrbarer Bolzenspanngriff für beidhändige Nutzung**
- **Höhenverstellbarer Kamm**
- **Weiches Gummipolster für Rückstoß + Absorption**
- **Taktischer BullPup-Schaft mit integriertem Pistolengriff, nur bei BTS12**
- **Lauflänge: 46 cm**
- **Enthält 3 Magazine**
- **Abnehmbarer Tragegriff**
- **Hartschalenkoffer**



17-04490
Escort SDX 12 TS schwarz



17-04493
Escort SDX 12 TS FDE





17-04505
Escort BTS12 moonshine
*** nur mit Jagdschein**



17-04500
Escort BTS12 schwarz
*** nur mit Jagdschein**

ZUBEHÖR

Art.Nr.	Bezeichnung	UVP je Stück
17-04780	Magazinverlängerung	
	für Xtreme & Xtreme MAX auf 7	35,00
17-04817	Choke-Schlüssel für Inner-Choke	16,00
17-04874	2 Schuss-Magazin für SDX 12 und BTS 12	29,50
17-04875	5 Schuss-Magazin für SDX 12 und BTS 12	29,50
17-04876	10 Schuss-Magazin für SDX 12 und BTS 12	39,00
17-04895	Door Buster Kal. 12	65,00
17-04897	Escort MPS Standard Hinterschaft	58,00
Verlängerte Choke Einsätze, Kaliber 12		
17-04800	voll	29,00
17-04802	dreiviertel	29,00
17-04803	halb	29,00
17-04804	viertel	29,00
17-04805	zylinder	29,00
Choke Einsätze, Kaliber 12		
17-04810	voll	25,00
17-04812	dreiviertel	25,00
17-04813	halb	25,00
17-04814	viertel	25,00
17-04815	zylinder	25,00

Selbstladeflinten

Art.Nr.	Bezeichnung	Kaliber	Lauflänge (cm)	Gesamtlänge (cm)	Gewicht (kg)	Magazin-kapazität	Schaft	UVP je Stück
17-04468-1	Escort SD12TS	12/76	45,7	98	4	5	schw. Kunststoff	579,00
17-04472	MPA Tactical	12/76	51,0	106,7	3,6	7	schw. Kunststoff	476,00

- **Pistolengriff**
- **Zylinderchoke**
- **Mündungsfeuerdämpfer**
- **Ghost Ring Sight**
- **Picatinny-Schiene**
- **Schrotpatronenhalter**



17-04472
MPA Tactical

17-04468-1
Escort SD 12 TS

Art.Nr.	Bezeichnung	Kaliber	Lauflänge (cm)	Gesamtlänge (cm)	Gewicht (kg)	Magazin-kapazität	Schaft	UVP je Stück
17-04474	Gladius MPA 20	20/76	51,0	106,7	3,3	7	schw. Kunststoff	476,00

- **Pistolengriff**
- **Hitzeschild**
- **Zylinderchoke**
- **Integrierte (3x) Picatinny-Schiene am Vorderschaft**
- **Mündungsfeuerdämpfer**
- **Schrotpatronenhalter**



17-04474
Gladius MPA 20

Art.Nr.	Bezeichnung	Kaliber	Lauflänge (cm)	Gesamtlänge (cm)	Gewicht (kg)	Magazin-kapazität	Schaft	UVP je Stück
17-04473	Auto Defend TFS	12/76	36,0	87(61)	3,4	5	schw. Kunststoff	472,00
17-04475	Auto Defend TFS Marine	12/76	36,0	87(61)	3,4	5	marine	525,00

- **Nach vorne klappbarer Hinterschaft mit Schrotpatronenhalterung**
- **Pistolengriff**
- **Zylinderchoke**
- **Integrierte (3x) Picatinny-Schiene am Vorderschaft**
- **Hitzeschild**



17-04473
Escort Autodefend TFS



17-04475
Escort Autodefend TFS Marine

NACH VORNE KLAPPBARER HINTERSCHAFT MIT SCHROTPATRONENHALTERUNG

Vorderschaftrepetierflinten

Art.Nr.	Bezeichnung	Kaliber	Lauflänge (cm)	Gesamtlänge (cm)	Gewicht (kg)	Magazin-kapazität	Schaft	UVP je Stück
17-04418	WS Guard	12/76	51	100	3,2	7+1	Holz, Walnuss	279,00

- Fiberglaskorn
- Abzugsicherung
- Riemenbügel

Besonders für Sicherheits- und Polizeizwecke geeignet. Fester Zylinder-Choke für Schrot oder Flintenlaufgeschosse. Schaft und Vorderschaft aus türkischem Nussbaumholz mit Fischhaut. Langer Vorderschaft für schnellere und kürzere Laufgeschwindigkeit. Schwarz eloxiertes Gehäuse aus Flugzeuglegierung mit 11 mm Nut für Zielfernrohrmontagen. Gummi-Schaftkappe zur Rückstoß-dämpfung. Oxidationsbeständig – Verchromte Läufe aus Chrom-Nickel-Molybdän-Stahl. Alle Läufe sind beschussgeprüft. 4 Schaftscheiben zur Einstellung von Schaftsenkung und Schaftwinkel werden mitgeliefert.



17-04418
WS Guard

Art.Nr.	Bezeichnung	Kaliber	Lauflänge (cm)	Gesamtlänge (cm)	Gewicht (kg)	Magazin-kapazität	UVP je Stück
17-04420	Aimguard	12/76	51	101,5	2,9	7+1	270,00
17-04422	Marineguard	12/76	51	101,5	2,9	7+1	330,00

- Fiberglaskorn
- Abzugsicherung
- Riemenbügel

Das Modell Marineguard unterscheidet sich lediglich im vernickeltem Gehäuse und Lauf. Besonders für Sicherheits- und Polizeizwecke geeignet. Fester Zylinder-Choke für Schrot oder Flintenlaufgeschosse. Schaft aus hochentwickeltem Kunststoffverbundwerkstoff für mehr Stärke und Haltbarkeit. Abstandshalter zur Anpassung der Schaftneigung für eine perfekte Passform. Ergonomisch geformter, langer Vorderschaft für schnelles und einfaches Laden. Langer Vorderschaft für schnellere und kürzere Laufgeschwindig-keit. Schwarz eloxiertes Gehäuse aus Flugzeuglegierung mit 11 mm Nut für Zielfernrohrmontagen. Gummi-Schaftkappe zur Rückstoßdämpfung. Oxidationsbeständig – Ver-chromte Läufe aus Chrom-Nickel-Molybdän-Stahl. Alle Läufe sind beschussgeprüft. Der Pistolengriff als Zubehör ist kostenlos im Lieferumfang enthalten.



17-04422
Marineguard



17-04420
Aimguard

Art.Nr.	Bezeichnung	Kaliber	Lauflänge (cm)	Gesamtlänge (cm)	Gewicht (kg)	Magazinkapazität	UVP je Stück
17-04423	Fieldhunter	12/76	71	122	3,1	4+1	279,00
17-04424	MPS-12	12/76	50,8	101,6	2,9	7+1	332,00

- Abzugsicherung
- Riemenbügel

Jagd-Repetierflinte mit schwarzem Kunststoffschaft und Vorderschaft mit Fischhaut. Der lange Vorderschaft ermöglicht einen schnelleren und kürzeren Lauf. Gummi-Schaftkappe zur Dämpfung des Rückstoßes. Schwarz eloxiertes Gehäuse aus Flugzeuglegierung mit 11-mm-Nut für Zielfernrohrmontagen. Oxidationsbeständig – Verchromte Läufe aus Chrom-Nickel-Molybdän-Stahl. Alle Läufe sind beschussgeprüft. Fischhaut- und ventilierte Antireflex-Schiene. Stahlschrotgeeignetes Multi-5-Choke-System. 4 Schaftscheiben zur Anpassung von Schaftsenkung und Schaftwinkel sind im Lieferumfang enthalten.



17-04423
Fieldhunter



17-04424
MPS-12

ESCORT

Art.Nr.	Bezeichnung	Kaliber	Lauflänge	Gesamtlänge	Gewicht	Magazin-	Schaft	UVP je Stück
		(cm)	(cm)	(kg)	kapazität			
17-04430	MP Tactical	12/76	50,8	106,7	3,3	7	schw. Kunststoff	362,00

- Ghost Ring Sight
- Zylinderchoke
- Picatinny-Schiene
- Pistolengriff
- Mündungsfeuerdämpfer
- Schrotpatronenhalter



MP Tactical

Art.Nr.	Bezeichnung	Kaliber	Lauflänge	Gesamtlänge	Gewicht	Magazinkapazität	UVP je Stück
			(cm)	(cm)	(kg)		
17-04433	PX12X	12/76	51	96	4,1	2,5,10	498,00

- Picatinnyschiene
- verstellbarer Schaft
- Pistolengriff
- Lauf: verchromter Stahl
- 3 Magazine
- 5 Wechselchokes
- Transportkoffer



PX12X

Art.Nr.	Bezeichnung	Kaliber	Lauflänge	Gesamtlänge	Gewicht	Magazin-	Schaft	UVP je Stück
			(cm)	(cm)	(kg)	kapazität		
17-04437	Gladius MP 20	20/76	50,8	106,7	3,3	7	schw. Kunststoff	410,00

- Ghost Ring Sight
- Mündungsfeuerdämpfer
- Zylinderchoke
- Schrotpatronenhalter
- Picatinny-Schiene
- Verstellbarer Hinterschaft
- Pistolengriff & Hitzeschild



Gladius MP 20

Stoeger Industries wurde 1924 gegründet und ist ein Mitglied der exklusiven Beretta-Holding.

Die Fa. Leader Trading GmbH hat ihr Lieferprogramm mit dem Vorderschaftrepetierer, den halbautomatischen Flinten und den Pistolen von Stoeger erweitert. Technologie und Know-how sind integraler Bestandteil der Herstellungsprozesse von Stoeger. Besonders Sportschützen schätzen die qualitativ sehr hochwertigen Produkte zu erschwinglichen Preisen. Eine 5-Jahres-Garantie gibt es „on top".

Vorderschaftsrepertierer

VORDERSCHAFTREPETIERER P 3000

Die neue taktische Pump-Action-Schrotflinte P3000 verfügt über einen drehbaren Verschlusskopf für einen sanften und robusten Lauf.
Die Tactical/Defense-Pumpgun-Modelle sind mit einem Tactical-Schaft oder einem Teleskopschaft erhältlich, der eine einhändige Bedienung ermöglicht.
Der Hinterschaft mit vier Positionen ermöglicht eine individuelle Passform und lässt sich für kompakte Lagerung und Transport nach vorne klappen.

Art. Nr.	Bezeichnung	Ausführung	Lauflänge	Magazinkapazität	Gewicht	Gesamtlänge	UVP/Stück
17-05101	P 3000	Tactical	47 cm	7 + 1	3 kg	105 cm	479,00
17-05102	P 3000	Tactical	48 cm	7 + 1	3 kg	106 cm	529,00





Halbautomatische Flinten

M3000 TACTICAL

Art. Nr.	Bezeichnung	Ausführung	Lauflänge	Magazinkapazität	UVP/Stück
17-05301	M3K	Synthetic	71	10 + 1	819,00



Weitere Merkmale:

- **Kaliber 12/76**
- **brünierter Lauf**
- **Kunststoffschaft**
- **Glasfaserkorn**
- **Wechselchoke**

M3000 PEREGRINE

Die solide konstruierte M3000 Peregrine Schrotflinte wird Ihre Jagdbedürfnisse mehr als erfüllen.Sie ist die perfekte Wahl für Wasservögel, Wildtruthähne oder Hochlandwild. In puncto Zuverlässigkeit und Leistung ist keine andere halbautomatische Waffe in ihrer Preisklasse mit der robusten, praktischen M3000 Peregrine vergleichbar.Die halbautomatische M3000 Peregrine Schrotflinte ist vorgebohrt und mit Gewinden versehen, um Zielfernrohrsockel im Weaver-Stil aufzunehmen. Sie verfügt über Riemenbügelösen an Schaft und Vorderschaft.

Art. Nr.	Bezeichnung	Ausführung	Lauflänge	Magazinkapazität	UVP/Stück
17-05050	M3000 Peregrine	Black	47 cm	4+1 (red. 2+1)	752,00
17-05055	M3000 Peregrine	wood	47 cm	4+1 (red. 2+1)	772,00
17-05060	M3000 Peregrine	Camo Max	47 cm	4+1 (red. 2+1)	815,00

- **Kaliber 12/76**
- **brünierter Lauf**
- **Kunststoffschaft**
- **Glasfaserkorn**
- **Wechselchoke**



17-05055

17-05050

HALBAUTOMATISCHE PISTOLEN IM KALIBER 9X19

Ausgestattet mit einem 3-Punkt-Visiersystem mit griffsicheren Kanten für reibungsloses Ziehen. Eine taktile Ladestandsanzeige auf der Oberseite des Gehäuses, die sich automatisch ausrichtet, wenn eine Patrone geladen ist. Kabelschloss und Schlüssel für sichere Aufbewahrung. STR-9 Optics Ready-Modelle verfügen über einen bearbeiteten Bereich auf dem hinteren Schlitten, an dem Sie Pistolenoptiken Ihrer Wahl montieren können. Vier verschiedene Montageplatten sind im Lieferumfang enthalten, um die Montage verschiedener Visiersysteme zu vereinfachen. (Optik nicht im Lieferumfang enthalten) Der verbesserte Magazinschacht der Combat-Modelle ist abgeschrägt, um das Nachladen zu beschleunigen. Drei austauschbare Griffrücken (klein, mittel und groß) bieten eine individuelle Passform für schnelles Zielen. Holster

Art. Nr.	Bezeichnung	Ausführung	Lauflänge	Gesamtlänge	Gewicht	Magazinkapazität	UVP/Stück
26-00001	STR-9SC	Sub-Compact	9,7cm	16,6 cm	0,68 kg	10	499,00
26-00002	STR-9C	Compact	9,7 cm	17,4 cm	0,68 kg	13 (2x)	529,00
26-00005	STR-9F	Full-Size	11,9 cm	20,2 cm	0,73 kg	17 (2x)	474,00
26-00007	STR-9	Optic Ready	10,6 cm	18,9 cm	0,73 kg	15 (2x)	541,00
26-00008	STR-9		10,6 cm	18,9 cm	0,73 kg	15 (2x)	489,00
26-00009	STR-9	Finish:FDE	10,6 cm	18,9 cm	0,73 kg	15 (2x)	579,00
26-00012	STR-9S	Combat mit Gewinde	12 cm	20,1 cm	0,76 kg	20 (3x)	715,00



26-00001



26-00002



26-00005



26-00007



26-00008



26-00009

Angesichts der wieder steigenden Nachfrage nach Verteidigungspistolen präsentiert Stoeger die brandneue STR-9 Combat X. Eine Polymer-Pistole mit Schlagbolzenschloss, die auf Stoegers robuster und zuverlässiger Plattform basiert und so für verbesserte Kontrolle und Präzision sorgt. Die STR-9 Combat-X wurde mit ihrer serienmäßigen Fiberoptik-Visierung, einem optikfähigen Schlitten, einem vergrößerten Magazinschacht und einem beidseitigen Schlittenfang speziell für die Bedürfnisse von Verteidigungsexperten entwickelt. Darüber hinaus ist diese 9-mm-Pistole für 10.000 Schuss Dauerfeuer ohne Ausfall zugelassen.

Art. Nr.	Bezeichnung	Ausführung	Lauflänge	Gesamtlänge	Gewicht	Magazinkapazität	UVP/Stück
26-00010	STR-9	Combat X Optic Ready	10,6 cm	18,9 cm	0,79 kg	17	579,00



26-00010

Die neue STR-9 Combat XS basiert auf dem Chassis unseres äußerst beliebten Modells Combat X und hebt die Leistung von Kampfpistolen auf ein neues Niveau. Sie verfügt über einen beidseitigen Schlittenfang, einen geraden Griff mit abgeschrägtem Magazinschacht, verbesserte Riffelungen im Schlitten, einen schalldämpfertauglichen Gewindelauf, eine erhöhte Fiberoptik und eine verstellbare Kimme. Die Waffe wird mit einer rauchbronzefarbenen Cerakote-Beschichtung geliefert. Ein 17- Schuss-Magazin, zwei 20-Schuss-Magazine und ein Hartschalenkoffer sind im Lieferumfang enthalten.

Art. Nr.	Bezeichnung	Ausführung	Lauflänge	Gesamtlänge	Gewicht	Magazinkapazität	UVP/Stück
26-00011	STR-9	Combat XS mit Gewinde	12 cm	20,1 cm	0,76 kg	17 + 2x20	733,00



26-00011



MAGAZINE FÜR PISTOLEN STR-9

Art. Nr.	für	Magazinkapazität	UVP/Stück
26-00900	Compact	13 Schuss	34,00
26-00902	STR-9/STR-9F	15 Schuss	34,00
26-00906	STR-9/STR-9F	17 Schuss	38,00
26-00910	Combat	20 Schuss	40,50

Kurzwaffen

ARMSCOR – Seit 30 Jahren produziert Armscor Kurzwaffen für den Weltmarkt. Vieles hat sich im Laufe der Zeit geändert, aber, was gleich geblieben ist, ist die Leidenschaft, innovative Schusswaffen zu einem guten Preis herzustellen. Armscor investiert weiterhin in neue Produkte. Die Ergebnisse spiegeln sich in der derzeitigen Produktpalette wieder. Es geht darum, Leistung zu einem fairen Preis zu liefern und das Schießen erschwinglich zu machen.

Art.Nr.	Bezeichnung	Ausführung	Kaliber	Laufl. (cm)	Gesamt-länge (cm)	Gewicht (kg)	Magazin-kapazität	UVP je Stück
26-02001	1911 A1 FS	Rock Island	.45 Auto.	12,7	22,1	1,12	8	539,00
26-02002	1911 A1 FS	Rock Island	9 mm Luger	12,7	22,1	1,12	10	539,00
26-02005	1911 FS	Rock Standard FS	.45 ACP	12,7	21,7	1,13	8	925,00
26-02010	1911 FS	Rock Standard	9 mm Para	12,7	21,7	1,13	10	925,00
26-02030	1911 A1 CS	Rock Standard	.45 ACP	9,2	18,1	1,10	7	969,00
26-02031	BBR Serie	Baby Rock GI Std. CS	.380 Auto	9,6	16,8	0,67	7	629,00
26-02032	1911 A1	Rock Ultra FS	.45 ACP	12,7	22,2	1,10	8	1095,00
26-02033	1911 A1	Rock Ultra FS	9 mm Luger	12,7	22,2	1,10	10	1095,00

- **Kunststoffgriffschalen**
- **Brüniert**
- **Feste Visierung**

1911 FS



1911 A1 FS

Art.Nr.	Bezeichnung	Ausführung	Kaliber	Laufl. (cm)	Gesamtlänge (cm)	Gewicht (kg)	Magazin-kapazität	UVP je Stück
26-02034	1911 A1 FS	Tac Ultra	.45 ACP	12,7	22,2	1,3	8	1219,00



- **Kunststoffgriffschalen**
- **Weaver Schiene**
- **Verstellbare Visierung**

Art.Nr.	Bezeichnung	Ausführung	Kaliber	Laufl. (cm)	Gesamt-länge (cm)	Gewicht (kg)	Magazin-kapazität	UVP je Stück
26-02036	1911 FS HC	Tac Ultra	.45 ACP	12,7	22,2	1,2	14	1309,00
26-02037	1911 FS HC	Tac Ultra	9 mm Para	12,7	22,2	1,2	17	1309,00
26-02045	1911 FS HC	Tac Ultra	10 mm Auto.	14,0	23,5	1,2	16	1439,00

- **Kunststoffgriffschalen**
- **Weaver Schiene**
- **Doppelreihiges Magazin**
- **Verstellbare Visierung**



Tac Ultra 1911 FS HC

PISTOLEN

Art.Nr.	Bezeichnung	Ausführung	Kaliber	Laufl. (cm)	Gesamt-länge (cm)	Gewicht (kg)	Magazin-kapazität	UVP je Stück
26-02062	1911	Pro Match Ultra	.40S&W	12,7	21,7	1,32	16	1679,00
26-02063	1911	Pro Match Ultra	.45 Auto	12,7	21,7	1,32	8	1345,00
26-02065	1911	Pro Match Ultra	.45 Auto	15,2	24,8	1,13	8	1755,00
26-02067	1911	Pro Match Ultra	10 mm Auto	15,2	24,8	1,13	8	2065,00
26-02068	1911	Pro Match Ultra	9 mm Luger	12,7	24,8	1,13	16	1678,00
26-02090	STK 100	Strikerfire	9 mm	11,4	20,1	0,82	17	739,00



Pro Match Ultra



Strikerfire



1911 A1 FS



BBR Serie



Tac Ultra 1911 A1 FS



Jagdpatronen

ID 1046

LEADER-LJG / BLEIFREIE MUNITION

FÜR ALLE JAGDGELEGENHEITEN:
Die bleifreie LEADER-Munition mit dem LEADER-JAGD-GESCHOSS LJG

bietet eine umfassende Auswahl in verschiedenen Kalibern für nahezu jeden jagdlichen Einsatzzweck.

- **Teilzerlegungsgeschoss – auf modernen CNC-Maschinen gefertigt**
- **Blaue, ballistische Kunststoffspitze**
- **Sehr gute Augenblickswirkung durch Rasanz**
- **Hohe GEE auch bei „langsameren" Kalibern**
- **Immer Ausschuss, auch bei stärkerem Wild**
- **Wildbret schonend**
- **Geringerer Rückstoß durch weniger Geschossgewicht**
- **Hohe Präzision, weniger Reibung im Lauf durch Führbänder**
- **Made in Germany**

Mit der LJG-Munition kann die geübte Jägerin oder der geübte Jäger in jedem hochwildtauglichen Kaliber ab 6,5 Millimeter auf Entfernungen bis 300 Meter auf alles europäische Wild den waidgerechten Schuss antragen, sofern es die Umstände erlauben. Auch der Wiederlader, der auf der Suche nach einem guten, bleifreien Geschoss ist, welches das Wild schnell tötet und an den Platz bindet, ist mit dem LJG bestens beraten.

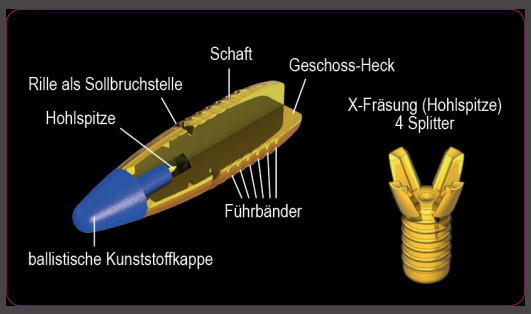

Jagdgeschosse

Art. Nr.	Bezeichnung	UVP je Schachtel inkl. MwSt.
G0010.6	5,6 mm LJG-HSR 3,00 g/46,3 grs	83,00
G0012.7	6,0 mm LJG-HSR 4,60 g/71,0 grs	87,00
G0001.12	6,5 mm LJG-HSR 5,85g/90,3 grs	92,40
G0013.8	6,86 mm LJG-HSR 6,67 g/ 102,9 grs	91,00
G0002.9	7,0 mm LJG-HRS 6,75 g/ 104,2 grs	90,50
G0003.17	7,62 mm LJG-SX 7,8 g/ 120,4 grs	92,00
G0004.10	8,0 mm S LJG-SX 8,2 g/ 126,5 grs	103,00
G0006.12	9,3 mm LJG-SX 10,0 g/ 154,3 grs	99,50
G0007.12	9,5 mm LJG-SX 10,0 g/ 154,3 grs	99,50
G0016.14	8,5 mm LJG-SX 8,5 g/ 131,2grs	95,50
G0016.15	8,5 mm LJG-SX 14,2 g/ 219,1 grs	106,00



ID 1046

LEADER LJG-BÜCHSENPATRONEN

Art.- Nr.	Bezeichnung	Kaliber	Gewicht (g)	Packung/Preis
LJG0163M	bleifreie LJG -HSR-	.222 Rem.	3,00	20/ 78,50
LJG0027M	bleifreie LJG -SX-	7 x 64	6,75	20/ 97,00
LJG0043M	bleifreie LJG -SX-	.308 Win.	7,80	20/ 94,50
LJG0030M	bleifreie LJG -SX-	.30-06 Sprgf.	7,80	20/ 98,90
LJG0164M	bleifreie LJG -SX-	8 x 57 IS	8,20	20/ 97,80
LJG0165M	bleifreie LJG -SX-	8 x 57 IRS	8,20	20/ 99,50
LJG0166M	bleifreie LJG -SX-	9,3 x 62	10,00	20/ 108,00
LJG0167M	bleifreie LJG -SX-	.300 LVM	7,80	20/ 117,00



ID 1027

Zubehör

PUFFERPATRONEN

Art.- Nr.	Kaliber	Inhalt	UVP je Pack.
30-07100	12	2	11,00
30-07102	16	2	11,00
30-07104	20	2	11,00
30-07106	.38 Spez.	6	16,00
30-07108	9 PB	6	16,00
30-07109	.45 ACP	6	16,00
30-07110	.44 Mag.	6	16,00
30-07111	.45 Colt	6	16,00
30-07112	.223 Rem.	2	8,60
30-07113	.30-06	2	8,60
30-07114	.30-30	2	8,60
30-07116	6,5 x 55	2	8,60
30-07118	7 x 64	2	8,60
30-07120	.308 Win.	2	8,60
30-07122	8 x 57 IS	2	8,60
30-07123	8 x 57 IRS	2	8,60
30-07124	9,3 x 62	2	8,60
30-07125	9,3 x 74	2	8,60
30-07126	.45 - 70	2	8,60
30-07128	7,62 x 39	2	8,60

- **Blisterverpackung**
- **Material: Aluminium**

Achtung – Gefahr durch Feuer oder Splitter, Spreng- und Wurfstücke. Von Hitze, heißen Oberflächen, Funken, offenen Flammen sowie anderen Zündquellenarten fernhalten. Nicht rauchen.

Luftdruckwaffen

LEADER LUFTGEWEHRE

Art.Nr.	Bezeichnung	UVP je Stück
14-01005	Modell 33	129,00
14-01006	Modell 33 Mossy OAK Break Up Camo	179,00
14-01007	Modell 33 Walnut Wood Camo	159,00
14-01010	Modell Airtact PD	119,00
14-01020	Modell 125 Sniper	278,00
14-01021	Modell 125 Mossy OAK Break Up Camo	359,00
14-01022	Modell 125 Walnut Wood Camo	349,00

- **Kaliber 4,5 mm**



Modell 33



Sniper Camo

Luftgewehrkugeln

LEADER – Die LEADER Luftgewehrkugeln zeichnen sich durch sehr gute Genauigkeit und geringe Gewichtstoleranzen aus. Die Qualitätskontrollen finden durch Wiegen und Probeschießen statt. Preiswerte Kugeln - Hoher Standard.



LUFTGEWEHRKUGELN

Art.- Nr.	Bezeichnung	Geschoss-durchmesser	UVP je Pack.
07-01030	Spitzkugel, geriffelt	4.5 mm	500/6,50
07-01025	Diabolo, glatt	4.5 mm	500/3,90



Schalldämpfer

Art.- Nr.	Kaliber	Geschossart	UVP je Stück
12-08990	4.5 mm & 5.5 mm (.22F)	für F Luftgewehre	55,00

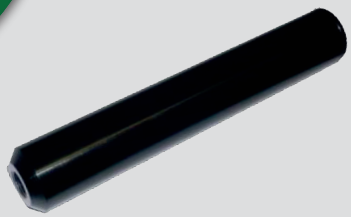

- **1/2“ x 20 UNF Gewinde**
- **T606 Aluminium**
- **Zerlegbar**
- **30 mm Außendurchmesser**
- **7 mm Laufinnendurchmesser**
- **22,5 cm Länge**

Zubehör



LEADER MUNITIONSBOXEN

Art.- Nr.	Material	Kaliber	Inhalt/Patronen	UVP je Pack.
30-07400	Plastik, grün	.223	50	7,70
30-07402	Plastik, grün	.243 – .308	50	7,70
30-07404	Plastik, grün	6,5 x 55 - .30-06	50	7,70
30-07406	Plastik, grün	.338 – 300 WM	32	7,70
30-07408	Plastik, grün	Großkaliber	10	3,60
30-07410	Plastik, orange	Großkaliber	10	3,60
30-07412	Plastik, grün	9 mm Para	50	3,99
30-07414	Plastik, grün	.357 Mag.	50	3,99
30-07416	Plastik, grün	.45 ACP	50	5,35
30-07420	Plastik, grün	.45 LC	50	5,35



LEADER HANDSCHLEUDERN

Art.- Nr.	Material	Farbe	UVP je Pack.
30-07700	Leader, Modell David	schwarz	7,95
30-07702	Ersatzband Modell David	schwarz	4,99
30-07704	Leader, Modell Dragon	schwarz	14,70



Handschleuder



Ersatzband

LEADER STAHLKUGELN

Art.- Nr.	Durchmesser (mm)	Verpackung (St.)	UVP je Pack.
30-07710	7,9	100	4,70
30-07712	10,3	45	4,70
30-07714	6,3	100	4,70



Stahlkugeln

GEHÖRSCHUTZ

Art.Nr.	Bezeichnung	Besonderheit	UVP je Stück
29-00008	Elektro akustischer Gehörschutz		29,00
29-00009	Elektro akustischer Gehörschutz	Stereo	59,00
29-00012	Gehörschutz (ohne Elektronik)	Klappbar	16,00



- **Abschaltung bei 85 dB**
- **Betrieb über 2 AA-Batterien (nicht enthalten)**
- **Farbe: schwarz**

Waffenreinigung / Pflege

BÜRSTENSET

Art.- Nr.	Bezeichnung	Kaliber	UVP je Pack.
30-07010B	Putzstock, 1-teilig Flinte	12	7,20
30-07011	Putzstock, 1-teilig Büchse/T-Griff	8 mm	7,60
30-07012	Putzstock, 1-teilig Kurzwaffe	5 mm	5,20
30-07013	3 Bürsten	.12	4,50
30-07015	3 Bürsten	.16	4,50
30-07017	3 Bürsten	.20	4,50
30-07019	3 Bürsten	.22	4,90
30-07021	3 Bürsten	4,5 mm	4,90
30-07022	3 Bürsten	7 mm	4,90
30-07023	3 Bürsten	7,62 mm	4,90
30-07025	3 Bürsten	6,5 mm	4,90
30-07027	3 Bürsten	8 mm	4,90
30-07029	3 Bürsten	9,3 mm	4,90
30-07031	3 Bürsten	9 mm	4,90
30-07033	3 Bürsten	.38	4,90
30-07035	3 Bürsten	.44	4,90
30-07036	3 Bürsten	.45	4,90

- **Blister**

REINIGUNGSAUSRÜSTUNG (INKL. 4 BÜRSTEN UND 2 T-GRIFFEN)

Art.- Nr.	Kaliber	UVP je Pack.
30-07001	.12	25,80
30-07003	7,62	22,50
30-07007	8 mm	22,50
30-07009	9,3 mm	22,50



REINIGUNGSSCHNUR SPEEDY

Art.- Nr.	Kaliber	UVP je Pack.
30-08002	6,5 mm	7,50
30-08004	7 mm	7,50
30-08006	7,62 mm	7,50
30-08008	8 mm	7,50
30-08010	9,3 mm	7,50
30-08020	38/357 mm	7,50
30-08022	9 mm	7,50
30-08040	5,5 mm	7,50
30-08060	12 mm	7,50
30-08062	16 mm	7,50

- **Speedy**
- **Inhalt: 25 St./Box**



Schalldämpfer

Made in Germany

LEADER TRADING SDK

Der SDK Schalldämpfer wurde speziell für Jäger entwickelt, die eine starke Schalldämpfung mit einem kompakten und führigen Design kombinieren möchten. Mit einer Gesamtlänge von 182 mm und einem Durchmesser von 49 mm erreicht der SDK eine beeindruckende Geräuschreduzierung von 30 - 34 dB(C) – und das, ohne die Balance oder Führigkeit der Waffe negativ zu beeinflussen. Dank seiner besonders geringen Verlängerung von nur 105 mm zählt der SDK zu den kompaktesten Modellen seiner Klasse. Trotz der schlanken Abmessungen überzeugt der Schalldämpfer mit einer sehr guten Dämpfungsleistung. Mit einem Gewicht ab 340 g bleibt der SDK angenehm leicht und trägt kaum zum Gesamtgewicht der Waffe bei. Er eignet sich hervorragend für Standard-Großkaliber, bei denen eine deutliche Schallminderung gefragt ist, ohne die Waffe unnötig zu verlängern oder zu beschweren. So entsteht ein guter Kompromiss aus kompakter Bauweise und hoher Wirksamkeit, was den SDK zu einem vielseitig jagdlich anwendbaren Modell macht.

- **Gesamtlänge: 182 mm**
- **Durchmesser: 49 mm**
- **Waffenverlängerung: 105 mm**
- **Gewicht: ab 340 g**
- **Dämpfungsleistung: 30 - 34 dB(C)**
- **Material: Hochwertiges Aluminium mit Harteloxal-Beschichtung**
- **Grundgewinde: M18x1 (adaptierbar mit Gewindeadaptern)**
- **Für Standardkaliber geeignet**
- **Kalibergruppe: bis 8mm (ideal für Kaliber wie .308Win, 8x57IS, auch verwendbar für 6.5 Creedmoor und ähnliche Kaliber)**

ZUBEHÖR

Art.- Nr.	Bezeichnung	UVP je Pack.
12-03010	Leader SDK 7 -8 mm	485,00
12-03820	Gewindeadapter 5/8“ – 24 UNEF	25,00
12-03830	Gewindeadapter M 14x1	25,00

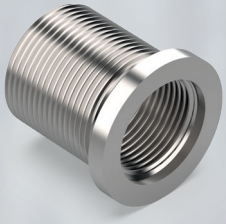



Futterale / Waffenkoffer



FUTTERALE

Art.Nr.	Modell	Abmessungen (cm)	passend	Farbe	UVP je Stück
35-03010	Standard	132 x 25	mit ZF	grün	29,00
35-03015	Standard	132 x 25	mit ZF	schwarz	29,00
35-03030	Spezial	132 x 28	mit ZF	grün	33,00
35-03035	für 2 Waffen	132 x 23	mit ZF	grün	45,00

- **2 er Zipper & Schloss**
- **5 er Kartons**

TACTICAL FUTTERALE



Art.Nr.	Abmessungen (cm)	Form	UVP je Stück
35-03040	120 x 28	rund	45,00
35-03041	135 x 28	rund	45,00
35-03044	120 x 28	eckig	50,00
35-03045	135 x 28	eckig	50,00

- **Modell: Tactical**
- **Farbe: schwarz**
- **Magazintaschen: 3**
- **2 Zusatztaschen**
- **5er Kartons**

WAFFENKOFFER



Art.Nr.	Abmessungen (cm)	Material	Farbe	UVP je Stück
35-03047	98 x 35 x 12	Kunststoff	schwarz	69,00
35-03049	130 x 35 x 12	Kunststoff	schwarz	76,50
35-03060	118 x 30 x 11	Kunststoff	schwarz	69,00
35-03080	30,2 x 22,8 x 6	Pistolenkoffer		9,90
35-03110	124 x 26 x 12	Kunststoff	schwarz	55,00
35-03210	Rucksack	Kunststoff	schwarz	45,00

- **4 x Schiebeverschluss**
- **Schaumstoffpolster**
- **Hochwertige Verarbeitung**



Die Firma STV Technology, s.r.o, die zur tschechischen Holding STV INVEST gehört, wurde 2016 gegründet. Die Munition wird so hergestellt und geprüft, dass ihre Parameter den Bedingungen des internationalen Abkommens C.I.P. entsprechen, um maximale Sicherheit und Leistung bei der Jagd und beim Sportschießen zu gewährleisten.

Büchsenpatronen

Art. Nr.	Kaliber	Geschossart	Geschossgewicht	VO (m/s)	EO (J)	UVP/Pack.
02-04005	.223 Rem.	FMJ BT	3,5 g / 55 gr.	1000	1800	20/14,30



Kurzwaffenpatronen

Art. Nr.	Kaliber	Geschossart	Geschossgewicht	VO (m/s)	EO (J)	UVP/Pack.
03-04004	9 mm	FMJ	7,5 g / 115 gr.	375		50/19,00
03-04006	9 mm	FMJ	8,0 g / 124 gr.	355	504	50/19,00
03-04008*	9 mm	FMJ	8,0 g / 124 gr.	355	504	50/20,00

* Vollummanteltes Geschoss







Büchsenpatronen

Seit dem Jahre 1928 werden Patronen und Komponenten von der Firma PRVI Partizan produziert. Jäger und Sportschützen in aller Welt schätzen und vertrauen PPU – Büchsenpatronen. Präzision, Zuverlässigkeit, Sicherheit und exzellente ballistische Leistungen sind die herausragenden Merkmale dieser Patronen. Geprägt durch Kreativität und Innovation wird die Produktpalette ständig um neue Kaliber und Geschossarten erweitert. Hergestellt werden sie mit Messinghülsen und Boxerzündhütchen (schadstofffrei).



PPU – GROM BÜCHSENPATRONEN

Das GROM Geschoss wird aus einer Kupferlegierung mit einer Bleikernspitze gefertigt. Diese Spezialspitze gewährleistet ein zuverlässiges Eindringen und gleichmäßiges Aufpilzen des Geschosses. Durch das gleichmäßige, kontrollierte Aufpilzen der Geschossspitze wird ein Maximum an Energie erzeugt. Der massive Geschossrest (fast 100%) sorgt für die nötige Tiefenwirkung und den zuverlässigen Ausschuss. „Das" Geschoss für die Großwildjagd.



Art.- Nr.	Kaliber	Geschoss-gewicht (g)	Geschossart	VO (m/s)	EO (J)	UVP je Pack.
02-00002	.22 Hornet	2.90	TM	740	798	50/44,95
02-00010	.222 Rem.	3.24	TM	955	1478	20/19,00
02-00020	.222 Rem.	3.56	VM BT	920	1508	20/18,00
02-00025	.223 Rem.	3.56	HP BT	990	1747	20/17,00
02-00030	.223 Rem.	3.56	TM	990	1747	20/17,00
02-00040	.223 Rem.	3.56	VM BT	990	1747	20/15,60
02-00040B	.223 Rem.	3.56	VM BT	990	1747	100/71,00
02-00040W	.223 Rem.	3.56	VM BT	990	1747	20/13,50
02-00050	.223 Rem.	4.00	VM BT	930	1738	20/15,50
02-00055*	.223 Rem.	4.47	HP BT	865	1669	20/19,75
02-00057*	.223 Rem.	4.86	HP BT	830	1674	20/19,75
02-00060	.22-250 Rem.	3.56	TM	1120	2235	20/25,50
02-00070	.243 Win.	6.50	TM	905	2654	20/28,50
02-00080	.25-06 Rem.	6.50	TM	980	3112	20/30,50
02-00084	6.5 x 52 Carc.	9.00	VM BT	740	2464	20/29,50
02-00086	6.5 x 52 Carc.	9.00	TM BT	740	2464	20/29,50
02-00090	6.5 x 55 Swed.	9.00	TM BT	775	2705	20/27,40
02-00093	6.5 Creedmoor	7.80	HP BT	885	3045	20/25,60
02-00094	6.5 Creedmoor	9.00	HP BT	820	3050	20/39,50
02-00095	6.5 Grendel	7.80	TM BT	815	2584	20/26,35
02-00097	6.5 Grendel	7.13	VM BT	815	2584	20/26,35
02-00100	6.5 x 55 Swed.	9.00	VM BT	775	2705	20/27,40
02-00100B	6.5 x 55 Swed.	9.00	VM BT	775	2705	100/115,00
02-00105	6.5 x 55 Swed.	7.80	HP BT	830	2679	20/27,90
02-00107	6.5 x 55 Swed.	10.10	TM	730	2694	20/29,50
02-00110	6.5 x 57 Mauser	9.00	VM BT	790	2811	20/35,00
02-00120	6.5 x 57 Mauser	9.00	TM BT	790	2811	20/35,50
02-00125	6.5 x 54 Ma. S.	10.10	TM	730	2694	20/35,50
02-00126	6,8 mm Rem. SPC	7.45	VM BT	800	2385	20/21,00





6.5 x 52 Carcano

Achtung – Gefahr durch Feuer oder Splitter, Spreng- und Wurfstücke. Von Hitze, heißen Oberflächen, Funken, offenen Flammen sowie anderen Zündquellenarten fernhalten. Nicht rauchen.

Art.- Nr.	Kaliber	Geschoss-gewicht (g)	Geschossart	VO (m/s)	EO (J)	UVP je Pack.
02-00130	.270 Win.	9.70	TM	865	3637	20/32,50
02-00150	7 mm 08 Rem.	9.10	TM	870	3434	20/31,60
02-00160	7 x 57	10.20	GROM	750	2880	20/34,50
02-00170	7 x 57	11.20	TM	750	3153	20/30,60
02-00180	7 x 57	11.34	VM BT	750	3153	20/29,50
02-00190	7 x 57 R	10.20	GROM	730	2728	20/33,80
02-00192	7 x 57 R	9.02	SP	730	2987	20/32,65
02-00200	7 x 57 R	11.20	TM	730	2987	20/32,80
02-00210	7 x 64	10.20	GROM	800	3276	20/34,50
02-00220	7 x 64	11.20	TM	780	3410	20/32,10
02-00230	7 x 65 R	11.20	TM	760	3238	20/36,90
02-00240	7 mm R. M.	10.20	GROM	850	3699	20/42,10
02-00245	7 mm R. M.	9.40	TM	930	4064	20/37,90
02-00250	7 mm R. M.	11.30	TM	845	4026	20/37,90
02-00260	.30 Carbine	7.10	VM RK	610	1326	50/40,30
02-00260B	.30 Carbine	7.10	VM RK	610	1326	100/67,50
02-00262	.300 AAC Blackout	8.00	VM	710	2016	20/26,35
02-00264	.300 AAC Blackout	8.00	HPBT	710	2016	20/26,35
02-00266	.300 AAC Blackout	14.25	VM BT	320	730	20/29,00
02-00270	.308 Win.	9.40	VM BT	865	3515	20/24,30
02-00270B	.308 Win.	9.40	VM BT	865	3515	100/110,35
02-00270W	.308 Win.	9.40	VM BT	865	3515	20/21,50
02-00274	.308 Win.	11.34	VM BT	790	3539	20/26,35
02-00280	.308 Win.	9.70	TM	855	3553	20/26,90
02-00290	.308 Win.	10.90	HP BT	795	3440	20/26,90
02-00300	.308 Win.	11.00	GROM	765	3224	20/34,00
02-00310	.308 Win.	11.70	TM	775	3503	20/26,90
02-00312	.308 Win.	12.30	HP BT	755	3509	20/26,90
02-00313	.308 Win.	14.30	VM BT	720	3695	20/27,90
02-00320	.30-30 Win.	9.70	TM FK	725	2555	20/25,80
02-00330	.30-30 Win.	11.00	TM FK	665	2436	20/25,80
02-00340	7.5 x 54 French	9.00	VM	830	3104	20/32,00
02-00350	7.5 x 55 Swiss	11.30	VM BT	770	3344	20/29,75
02-00350B	7.5 x 55 Swiss	11.30	VM BT	770	3344	100/125,00
02-00360	7.5 x 55 Swiss	11.30	TM	770	3343	20/32,00
02-00370	.30-06 Sprgf.	9.70	TM	885	3807	20/30,60
02-00380	.30-06 Sprgf.	9.70	VM	885	3807	20/25,50
02-00380B	.30-06 Sprgf.	9.70	VM	885	3807	100/119,50
02-00382*	.30-06 Sprgf.	9.70	VM	838	3389	20/28,95
02-00390	.30-06 Sprgf.	11.00	GROM	810	3614	20/36,90
02-00400	.30-06 Sprgf.	11.70	TM	820	3922	20/30,60
02-00410	.30-06 Sprgf.	10.90	HP BT	885	3908	20/30,60
02-00415	.30-06 Sprgf.	11.34	VM BT	830	3906	20/30,60
02-00420	.300 Win. Mag.	9.40	VM BT	1000	4698	20/37,95
02-00430	.300 Win. Mag.	11.00	GROM	875	4217	20/42,15
02-00440	.300 Win. Mag.	11.70	TM	885	4568	20/39,50
02-00441	.300 Win. Mag.	10.90	HP BT	885	4568	20/39,50
02-00450	7.62 x 39	8.00	TM	750	2242	20/19,95
02-00460	7.62 x 39	8.00	VM	750	2242	20/19,50
02-00460B	7.62 x 39	8.00	VM	750	2242	100/86,80
02-00470	7.62 x 54 R	11.70	TM	805	3780	20/29,50
02-00480	7.62 x 54 R	11.80	VM BT	800	3774	20/28,95
02-00480B	7.62 x 54 R	11.80	VM BT	800	3774	100/124,00
02-00490	7.65 x 53 Arg.	11.30	VM BT	800	3608	20/31,60
02-00500	7.65 x 53 Arg.	11.70	TM	775	3503	20/32,50
02-00510	.303 British	11.30	VM BT	750	3171	20/29,00
02-00510B	.303 British	1.30	VM BT	750	3171	100/122,00
02-00515	.303 British	11.70	TM BT	750	3281	20/31,60
02-00520	7.92 x 33 kurz	8.00	VM BT	685	1886	20/27,00
02-00530	8 x 57 IS	12.70	TM	750	3572	20/34,25
02-00540	8 x 57 IS	12.00	GROM	750	3372	20/36,90
02-00550	8 x 57 IS	12.85	VM BT	740	3513	20/33,20
02-00550B	8 x 57 IS	12.85	VM BT	740	3513	100/129,00
02-00550W	8 x 57 IS	12.85	VM BT	740	3513	20/22,60





7.5 x 54 French



7.65 x 53 Argentine

Legende Geschossarten

TM	=	Teilmantel
VM	=	Vollmantel
VM BT	=	Vollmantel - Boat Tail
PTMBT	=	Teilmantel, Weichspitze
GROM	=	Kupferlegierung, Bleikernspitze
HP BT	=	Hohlspitze-Boat Tail
TMFK	=	Teilmantel-Flachkopf
TMRK	=	Teilmantel-Rundkopf

* = Für 9" Drall oder schneller
B = Bulk

Achtung – Gefahr durch Feuer oder Splitter, Spreng- und Wurfstücke.
Von Hitze, heißen Oberflächen, Funken, offenen Flammen sowie anderen Zündquellenarten fernhalten. Nicht rauchen.

Art.- Nr.	Kaliber	Geschoss-gewicht (g)	Geschossart	VO (m/s)	EO (J)	UVP je Pack.
02-00560	8 x 57 IRS	12.70	TM	730	3384	20/35,85
02-00570	9.3 x 62	18.50	TM	690	4398	20/40,00
02-00575	9.3 x 74 R	18.50	TM	690	4398	20/44,00
02-00579	.375 H & H	19.50	VM RK	775	5838	10/33,50
02-00580	.375 H & H	19.50	TM RK	775	5838	10/35,00
02-00585	.45/70 Gov.	26.25	TM FK	405	2152	10/32,95
02-00600	8 x 51 R Lebel	12.96	VM BT	700	3144	20/40,50
02-00630	8 x 56 RS MS	13.50	TM	700	3308	20/35,85
02-00640	8 x 56 RS MS	13.50	VM	700	3308	20/35,85
02-00660	8 x 60 S	12.70	TM	780	3864	20/36,00
02-00670	.338 Lap. Mag.	16.20	VM BT	900	6561	10/43,85
02-00672	.338 Lap. Mag.	16.20	HP BT	900	6561	10/43,85



Z-GROM-BLEIFREI

Das Z-GROM Geschoss von PPU ist eine Weiterentwicklung des beliebten und erfolgreichen GROM Geschosses mit Bleikernspitze. Es behält annähernd 100 % des Geschossgewichts und besteht zu 99% aus einer Kupferlegierung mit der einzigartigen Zinnspitze. Außerdem gewährt es ein gleichmäßiges Aufpilzen und zuverlässiges Eindringen des Geschosses mit einem Maximum an Energie. Der massive Geschossrest (fast 100 %) sorgt für die nötige Tiefenwirkung und den zuverlässigen Ausschuss.

Art.- Nr.	Kaliber	Geschoss-gewicht (g)	VO (m/s)	EO (J)	UVP je Pack.
02-01840	7 x 64	10.2	800	3276	20/42,15
02-01850	7 x 57	10.2	750	2880	20/39,50
02-01860	.308 Win.	11.0	765	3224	20/34,80
02-01870	7 x 57R	10.2	730	2728	20/40,50
02-01880	.30-06 Sprgf.	11.0	810	3614	20/40,00
02-01891	7 mm Rem.	10.2	850	3699	20/40,50
02-01940	8 x 57 IS	12.0	750	3372	20/41,15
02-01944	8 x 60S	12,7	780	3864	20/42,20
02-01980	.300 Win. Mag.	11.0	875	4217	20/45,85



SOLID-BLEIFREI -

PPU Solid Munition für die Jagd mit umweltfreundlichen, bleifreien Geschossen.
Innere ballistische Vorteile von PPU-Solid Geschossen:

- **Weniger Reibung**
- **Weniger Erhitzung der Läufe**
- **Weniger Energieverlust der Geschosse**
- **Weniger Laufverschleiß**

Äußere ballistische Vorteile von PPU-Solid Geschossen:

- **Ausgezeichnete Treffergenauigkeit**
- **Geschosse reagieren schnell und sicher**
- **Lange, flache Flugbahn**
- **Hohe Eindringtiefe mit starker Energieabgabe**
- **Überzeugende Zielballistik, maximale Tiefenwirkung**

Art.- Nr.	Kaliber	Geschoss-gewicht (g)	Geschossart	VO (m/s)	EO (J)	UVP je Pack.
02-01983	9.3 x 62	16.2	SOLID HP	720	4200	20/58,00
02-01984	9.3 x 74 R	16.2	SOLID HP	720	4200	20/63,25
02-01986	375 H&H	17.5	SOLID HP	770	5188	20/89,60

Achtung – Gefahr durch Feuer oder Splitter, Spreng- und Wurfstücke. Von Hitze, heißen Oberflächen, Funken, offenen Flammen sowie anderen Zündquellenarten fernhalten. Nicht rauchen.

Art.- Nr.	Kaliber	Geschoss-	Geschossart	VO (m/s)	UVP je Pack.
		gewicht (g)			
02-01500*	.223 Rem.	4.86	HP BT MATCH	830	20/21,10
02-01510	.308 Win.	10.90	HP BT MATCH	795	20/34,25
02-01515 .	308 Win.	10.04	HP BT MATCH	650	20/34,25
02-01520	.308 Win.	11.34	VM BT MATCH	790	20/34,25
02-01530	8 x 57 IS	12.96	VM BT MATCH	740	20/34,25
02-01540	8 mm Mauser	12.96	VM BT MATCH	665	20/34,25
02-01542	7.62 x 54 R	11.80	VM BT MATCH	800	20/34,25
02-01550	6.5 x 55 Swed.	7.80	HP BT MATCH	830	20/34,25
02-01780	.338 Lapua Mag.	16.20	HP BT MATCH	900	10/47,45
02-01800	.50 BMG	47.00	SOLID MATCH	800	5/53,50

* = Für 9" Drall oder schneller

MATCH – PPU Match Line Munition ist für das präzise Schießen von kurzen und langen Distanzen konzipiert. Die außerordentliche Genauigkeit der PPU Match Munition ist das Ergebnis spezieller Produktions- und Steuerungsprozesse, die die Einhaltung von sehr engen Toleranzen verlangen. Zuverlässige Zündhütchen von extremer Konsistenz und sorgfältig ausgewählte Pulver für das Laden sorgen für gleichmäßige Ballistik. Unsere rigorose Endprüfung sorgt dafür, dass Schützen nur die beste Munition bekommen, die die Erwartungen voll erfüllt.



Art.- Nr.	Kaliber	Geschoss-	Geschossart	VO (m/s)	EO (J)	UVP
		gewicht (g)				je Pack.
02-99410	7,62 x 39 Sub.	11.79	VM BT	320	604	20/21,70
02-99411	.308 Win. Sub.	12.96	VM BT	320	664	20/29,00

SUBSONIC 7,62 x 39 & .308 WIN.
Die Büchsenpatronen in den Kalibern 7,62 x 39 und .308 Win. bieten wir auch als Subsonic Laborierung an.



PPU Büchsenpatronen als lose Schüttung in M2A1 Boxen

Art.- Nr.	Kaliber	Geschoss-	Geschossart	Stck/	UVP
		gewicht (g)		Kiste	je Pack.
02A024M2A1	.30 Carbine	7,13	FMJ RN	1000	659,00
02A034M2A1	.308 Win. Military	9,39	FMJ BT	500	540,00
02A041M2A1	7,62 x 39	7,97	FMJ	500	445,00
02A083M2A1	6,5 x 55 Swedish	9,01	FMJ BT	500	559,00
02A094M2A1	.30-06 Sprgf.	9,72	FMJ	500	616,00
02A143M2A1	.303 Brit.	11,27	FMJ BT	500	623,00
02A169M2A1	7,62 x 54R	11,79	FMJ BT	500	569,00
02A213M2A1	8 x 57 IS	12,83	FMJ BT	500	709,00
02A345M2A1	7,5 x 55 Swiss	11,27	FMJ BT	500	649,00
02A615M2A1	.223 Rem	3,56	FMJ BT	1000	698,00



SUPREME-LINE

Eine Premium-Munitionslinie von PPU ist die Supreme-Munition. Hohe Fertigungsqualität, Zuverlässigkeit und Konsistenz, hochwertige Komponenten und optimale Ballistik zeichnet diese Munition aus.

BÜCHSENPATRONEN (SIERRA MATCH KING GESCHOSS)

Art.- Nr.	Kaliber	Geschossart	Geschoss	VO (m/s)	EO (J)	UVP/
			gewicht (g)		Packung	
02-01300	.223 Rem.	HPBT	4,47 g / 69 gr	870	1692	20/27,40
02-01310	6,5 Creedm.	HPBT	9,1 g / 140 gr	820	3049	20/36,50
02-01325	.308 Win.	HPBT	10,9 g / 168 gr	795	3440	20/41,00
02-01380	.338 Lap.Mag.	HPBT	16,2 g / 250 gr	900	6562	20/45,50

Achtung – Gefahr durch Feuer oder Splitter, Spreng- und Wurfstücke. Von Hitze, heißen Oberflächen, Funken, offenen Flammen sowie anderen Zündquellenarten fernhalten. Nicht rauchen.

Art.- Nr.	Kaliber	Geschoss-gewicht (g)	Geschossart	VO (m/s)	EO (J)	UVP je Pack.
03-01002	6.35 mm (25 Auto)	3.20	VM	235	89	50/23,25
03-01010	7.65 mm (32 Auto)	4.60	VM	275	174	50/25,00
03-01020	7.62 Tokarev	5.50	VM	525	759	50/32,50
03-01030	7.63 Mauser	5.50	VM	460	583	50/32,95
03-01032	7.65 Para	6.00	VM	390	560	50/34,50
03-01040	9 mm kurz (380 Auto)	6.10	VM	290	259	50/25,00
03-01050	9 mm Makarov	6.00	VM	320	307	50/26,35
03-01058	9 mm Para	6.15	VM	390	468	50/22,90
03-01060	9 mm Para	7.45	VM	360	483	50/19,00
03-01065	9 mm Para	8.00	TMJ	345	476	50/22,50
03-01070	9 mm Para	8.00	VM	345	476	50/20,00
03-01072	9x19 Rangemaster	8.00	VM	345	476	50/16,80
03-01077	9 mm Para Subs.	10.20	VM	300	469	50/29,30
03-01085	9 mm Browning long	7.00	VM	350	429	50/35,80
03-01090	.32 S&W long	6.35	LWC	225	164	50/27,50
03-01100	.32 S&W long	6.35	LRN	240	174	50/27,30
03-01110	.357 SIG	8.10	VM FK	470	895	50/33,50
03-01112	10 mm Auto	12.30	VM FK	320	630	50/35,00
03-01120	.38 S. Auto	8.40	VM	370	577	50/31,50
03-01122	.40 S&W	12.30	VM FK	275	466	50/31,60
03-01123	.45 ACP	14.90	VM	255	485	50/33,00
03-01125	7.62 Nagant	6.35	VM FK	225	161	50/42,50
03-01128	.38 Spezial	10.20	VMS	275	387	50/27,50
03-01130	.38 Spezial	10.20	TM FK	275	387	50/27,50
03-01135	.38 Spezial	10.20	VM FK	275	387	50/27,50
03-01140	.38 Spezial	9.60	WC	245	288	50/25,00
03-01145	.357 Magnum	10.20	VM FK	490	1229	50/30,50
03-01148	.357 Magnum	10.20	VMS	470	1131	50/30,50
03-01150	.357 Magnum	10.20	TM FK	470	1229	50/30,50
03-01155	.38 S & W	9.40	LRN	210	207	50/29,50
03-01160	.44 Magnum	15.60	TM FK	470	1718	50/50,00
03-01170	.44 Magnum	15.60	VM FK	470	1718	50/50,00
03-01450	9 mm Makarov	6.15	JHP	310	280	50/28,00
03-01490	9 mm Para	7.45	JHP	360	483	50/22,90
03-01500	9 mm Para	8.00	JHP	345	476	50/22,90
03-01505	9 mm Para	9.50	JHP	310	458	50/25,50
03-01508	7.62 Tokarev	5.50	JHP	510	716	50/33,90
03-01511	.45 Auto	12.00	JHP	285	487	50/37,00
03-01515	10 mm Auto	11.70	JHP	330	635	50/35,00
03-01520	.357 Magnum	10.20	SJHP	490	1229	50/32,00
03-01528	.44 Magnum	11.70	JHP	550	1764	50/47,00
03-01530	.44 Magnum	15.60	JHP	470	1718	50/49,00
03-01540	9 mm Para	9.50	VM	270	347	50/26,50
03-01544	.45 ACP Practical	14.90	VM	230	326	50/36,00

Kurzwaffenpatronen

PPU – Vor ungefähr 100 Jahren startete PPU Partizan mit der Produktion von inzwischen vergessenen Kurzwaffen-Kalibern: 9 mm Steyr, 8 mm Gasser, 4,25 mm Liliput und vielen anderen. Inzwischen gibt es ein großes Spektrum an verschiedenen Kalibern und das Bestreben von PPU geht dahin, die Wünsche eines jeden Kurzwaffen-Benutzers zu erfüllen. Dieses gelingt durch hervorragende Präzision, extreme Qualitätskontrolle und Zuverlässigkeit.



Art.- Nr.	Kaliber	UVP je Pack.
05-04005	9 mm P.A.	50/19,00
05-04100	.223 Rem. (5.56)	20/17,00
05-04110	.223 Rem. (5.56 – M 200 A1) Long	20/17,00
05-04120	7.62 x 39	15/13,50
05-04122	7,62 x 39 long	15/14,50
05-04130	.308 Win. (7.62 x 51)	20/21,60
05-04140	.30-06 Sprgf. long	20/17,50
05-04150	7.62 x 54 R	15/18,50
05-04160	.303 British	15/16,50
05-04170	8 x 57 IS (7.9 x 57)	15/18,00
05-04300	9 mm Para (9 x 19)	50/23,50
05-04305	.45 ACP	50/39,50



Platzpatronen

PPU – Das PPU Angebot von Platzpatronen hat sich aus der langen Erfahrung in der Produktion für militärische Zwecke ergeben. PPU produziert hochwertige Platzpatronen mit Messinghülsen, Boxer-Zündhütchen und ausgesuchtem Pulver. Diese Produkte werden sowohl in der Filmindustrie als auch für das Salut- und praktische Schießen verwendet.

Achtung – Gefahr durch Feuer oder Splitter, Spreng- und Wurfstücke. Von Hitze, heißen Oberflächen, Funken, offenen Flammen sowie anderen Zündquellenarten fernhalten. Nicht rauchen.

Komponenten

GESCHOSSE

Art.Nr.:	Bezeichnung	Kaliber	Geschoss-gewicht (g und grs)		Geschossart	UVP je Pack.
36-01005	B-193	22 - .222	2.90 g	45 grs	TM	100/21,55
36-01006	B-032	22 - .224	3.24 g	50 grs	TM	100/21,55
36-01008	B-132	22 - .224	3.56 g	55 grs	TM	100/23,40
36-01010	B-212	22 - .224	3.56 g	55 grs	VM	100/19,75
36-01012	B-615	22 - .222	3.56 g	55 grs	VM BT	100/22,40
36-01016	B-016	6.35 mm	3.25 g	50 grs	VM	100/17,10
36-01020	B-419	22 - .224	4.00 g	62 grs	VM	100/21,10
36-01022	B-535	22 - .224	4.47 g	69 grs	HP BT	100/24,50
36-01030	B-083	6.5 mm - .263	9.00 g	139 grs	VM BT	100/32,95
36-01032	B-485	6.5 mm - .264	7.80 g	120 grs	HP BT	100/36,90
36-01035	B-084	6.5 mm - .263	9.00 g	139 grs	TM BT	100/34,25
36-01037	B-027	.270 - .277	9.70 g	150 grs	TM	100/35,60
36-01040	B-067	7 mm - .284	11.20 g	173 grs	TM	50/18,45
36-01042	B-405	7 mm - .284	9.70 g	150 grs	HP BT	100/36,90
36-01044	B-128	8 mm - .323	12.70 g	196 grs	PSP	50/19,05
36-01050	B-127	7 mm - .284	11.30 g	174 grs	VM BT	50/18,45
36-01060	B-105	7 mm - .284	10.20 g	158 grs	GROM	50/29,20
36-01062	B-630	7mm - .284	10,20 g	158 grs	Z-GROM	50/36,25
36-01070	B-074	7.62 - .310	8.00 g	123 grs	VM	100/29,00
36-01071	B-030	7.62 - . 310	8.00 g	123 grs	TM	100/31,60
36-01074	B-062	30 - .308	9.70 g	150 grs	TM	50/18,45
36-01080	B-028	30 - .308	9.70 g	150 grs	TM FK	50/18,45
36-01090	B-200	30 - .308	11.00 g	170 grs	TM FK	50/18,45
36-01100	B-066	30 - .308	11.70 g	180 grs	TM	50/19,10
36-01110	B-363	30 - .308	10.90 g	168 grs	HP BT	50/19,50
36-01112	B-593	30 - .308	11.34 g	175 grs	HPBT Match	50/25,70
36-01114	B-007	30 - .308	9.00 g	139 grs	VM	100/35,60
36-01120	B-010	30 - .307	7.10 g	110 grs	VM RK	50/14,50
36-01130	B-119	30 - .308	9.40 g	145 grs	VM BT	100/35,60
36-01140	B-099	30 - .308	9.70 g	150 grs	VM	50/17,85
36-01150	B-449	30 - .308	11.34 g	175 grs	VM BT	50/17,80
36-01152	B-656	30 - .308	14.25 g	220 grs	FMJBT	50/23,70
36-01160	B-323	30 - .308	11.00 g	170 grs	GROM	100/30,30
36-01162	B-628	30 - .308	11.00 g	170 grs	Z-GROM	50/39,50
36-01170	B-345	30 - .308	11.30 g	174 grs	VM BT	50/17,85
36-01171	B-636	7.62 - .310	8.00 g	123 grs	TM	100/36,90
36-01178	B-219	.303 - .311	9.70 g	150 grs	VM BT	50/19,60
36-01180	B-143	.303 - .311	11.30 g	174 grs	VM BT	50/17,80
36-01182	B-125	.300 - .311	11.70 g	180 grs	SP BT	50/19,75
36-01200	B-022	8 mm - .322	12.85 g	198 grs	VM BT	50/17,80
36-01210	B-424	8 mm - .323	8.00 g	124 grs	VM BT	50/17,80
36-01212	B-417	8 mm - .327	12.96 g	200 grs	VM BT	50/19,40
36-01220	B-321	8 mm - .322	12.00 g	185 grs	GROM	50/34,25
36-01221	B-629	30 - 8 mm	11.34 g	185 grs	Z-GROM	50/42,15
36-01222	B-384	8 mm - .330	13.50 g	208 grs	VM BT	50/19,40
36-01225	B-350	8 mm - .322	11.34 g	175 grs	HP BT	50/23,70
36-01230	B-330	9.3 mm - .366	18.50 g	286 grs	TM	50/27,65
36-01232	B-421	.338	16.20 g	250 grs	VMBT	50/29,75
36-01400	B-495	22 - .224	4.86 g	75 grs	HP BT Match	100/23,40
36-01410	B-496	30 - .308	10.90 g	168 grs	HP BT Match	50/21,70
36-01420	B-500	30 - .308	11.34 g	175 grs	VM BT Match	50/21,75
36-01430	B-541	8 mm - .322	12.96 g	200 grs	VM BT Match	50/21,75
36-01435	B-421	.338 - .338	16.20 g	250 grs	HP BT Match	50/31,60
36-01437	B-267	.375 H&H	19.44 g	300 grs	SPRN	20/11,65
36-01438	B-448	.45/.458	26.25 g	450 grs	SJHP	20/18,45
36-01440	B-429	50 - .50	47.00 g	725 grs	Solid Match	20/79,50

Legende Geschossarten

TM	=	Teilmantel
VM	=	Vollmantel
TMFK	=	Teilmantel-Flachkopf
LRN	=	Blei-Rundkopfgeschoss, ohne Mantel
LWC	=	Bleizylinder, meist mit Hohlboden, ohne Mantel
VMS	=	Vollmantel Spitz
JHP	=	Teilmantel-Hohlspitzgeschoss
SJHP	=	Teilmantel-Hohlspitzgeschoss mit freiliegender Bleispitze

Komponenten

GESCHOSSE

Art.Nr.:	Bezeichnung	Kaliber	Geschoss-gewicht (g und grs)	Geschossart	UVP je Pack.
36-01448	B-015	32 - Auto	4.6 g 071 grs	VM	100/17,10
36-01450	B-549	7.65 - Para	6.0 g 093 grs	VM	100/19,00
36-01480	B-012	7.62 - TOK	5.5 g 085 grs	VM	100/18,45
36-01500	B-013	9 mm - .355	8.0 g 124 grs	VM	100/18,45
36-01510	B-166	9 mm - .355	9.5 g 147 grs	VM	100/19,75
36-01512	B-171	9 mm - .3545	8.0 g 124 grs	TMJ	100/19,70
36-01520	B-297	9 mm - .355	8.0 g 124 grs	TMJ	100/19,75
36-01530	B-455	9 mm - .355	9.5 g 147 grs	TMJ	100/19,00
36-01530B	B-455	9 mm - .355	9.5 g 147 grs	TMJ	500/74,40
36-01531	B-102	9 mm Mak.	6.0 g 93 grs	VM	100/19,75
36-01532	B-470	7.62 - Nag.	6.35 g 98 grs	VM FK	100/19,75
36-01534	B-081	.32 LRN	6.35 g 98 grs	VM FK	100/18,70
36-01540	B-338	38 - .356	10.2 g 158 grs	TM	50/13,20
36-01550	B-332	38 - .356	10.2 g 158 grs	TMJ	50/16,50
36-01554	B-111	35 - .356	10.2 g 158 grs	VMS	50/13,20
36-01560	B-361	10 mm - .400	11.0 g 170 grs	VM FK	100/34,75
36-01570	B-195	10 mm - .400	12.3 g 180 grs	VM FK	100/17,20
36-01580	B-353	10 mm - .400	11.7 g 180 grs	TMJ	50/18,15
36-01590	B-359	44 - .429	15.6 g 240 grs	TM	50/18,00
36-01600	B-222	44 - .429	15.6 g 240 grs	VM FK	50/20,95
36-01610	B-303	45 - .450	14.9 g 230 grs	TMJ	50/18,10
36-01611	B-202	45 - .4115	14.9 g 230 grs	LRN	50/14,50



HÜLSEN

Art.Nr.:	Bezeichnung	Kaliber	UVP je Pack.
36-02000	C-193	.22 Hornet	50/22,40
36-02001	C-032	.222 Rem.	50/25,00
36-02002	C-132	.223 Rem.	50/22,40
36-02005	C-211	.22-250 Rem.	50/36,45
36-02010	C-134	.243 Win.	50/42,15
36-02012	C-046	.25-06 Rem.	50/39,50
36-02014	C-114	.264 Win. Mag.	50/51,15
36-02018	C-027	.270 Win.	50/43,00
36-02020	C-385	6.5 x 51 R Jap.	50/43,50
36-02030	C-118	6.5 x 52 Carcano	50/36,45
36-02032	C-571	6.5 x 54 Mannl. Schönauer	50/38,15
36-02040	C-083	6.5 x 55 Swedish	50/43,00
36-02041	C-689	6.5 Creedm.	50/37,00
36-02050	C-400	7 mm 08 Rem.	50/37,50
36-02060	C-051	7 x 57	50/36,90
36-02062	C-098	7 x 57 R	50/44,50
36-02070	C-064	7 x 64	50/40,85
36-02080	C-024	.30 Carbine	50/19,75
36-02082	C-477	.30 Carbine (Blank/Manöver)	50/19,75
36-02087	C-570	7.35 x 51 Carcano	50/36,00
36-02090	C-020	.308 Win.	50/36,30
36-02098	C-636	.300 AAC Blackout	50/34,90
36-02100	C-028	.30-30 Win.	50/34,25
36-02120	C-346	7.5 x 54 French	50/39,25
36-02130	C-345	7.5 x 55 Swiss	50/44,80
36-02135	C-122	7 x 65 R	50/43,50
36-02140	C-062	.30 - 06 Sprgf.	50/41,40
36-02144	C-373	.30 - 06 Sprgf. long	200/137,30
36-02150	C-116	.300 Win. Mag.	50/59,30
36-02152	C-031	7.62 x 54 R	50/40,80
36-02154	C-030	7.62 x 39	50/28,95
36-02160	C-129	7.65 x 53 Arg.	50/38,20
36-02162	C-115	7 mm Rem. Mag.	50/51,40
36-02170	C-125	.303 British	50/39,50
36-02180	C-383	.7.7 x 58 Jap.	50/43,50
36-02185	C-536	.303 Savage	50/43,50
36-02190	C-424	7.92 x 33 kurz	50/32,95
36-02200	C-417	8 x 50 R Lebel	50/59,25
36-02210	C-384	8 x 56 RS Mannlicher	50/43,00
36-02220	C-128	8 x 57 IS	50/36,90
36-02222	C-448	45/70	50/59,50
36-02230	C-330	9.3 x 62	50/46,10
36-02232	C-461	9.3 x 74 R	50/46,10
36-02240	C-475	8 x 57 IRS	50/39,50
36-02250	C-474	8 x 60 S	50/43,50
36-02260	C-421	.338 Lapua Mag.	50/99,75
36-02270	C-265	.375 H & H	50/59,30
36-02275	C-244	.416 Barret	20/95,00
36-02280	C-258	.50 BMG	20/100,40
36-02400	C-414	.22 Rem. Jet Mag.	50/21,80
36-02402	C-160	6,35 mm (.25 Auto)	50/11,25
36-02405	C-150	7,65 mm (.32 Auto)	50/13,20
36-02420	C-144	9 mm kurz	50/13,90
36-02470	C-033	9 mm Para	50/13,90
36-02500	C-446	.357 SIG	50/14,50
36-02510	C-354	.38 Super Auto	50/19,05
36-02520	C-079	.45 ACP	50/20,70
36-02525	C-147	7.62 Tokarev	50/16,50
36-02530	C-549	7.62 Para	50/17,80
36-02536	C-470	7.62 Nagant	50/27,25
36-02540	C-154	.44 Mag.	50/27,25
36-02541	C-195	10 mm Auto	50/17,10
36-02542	C-196	.40 S&W	50/16,50
36-02544	C-050	.38 Special	50/16,56
36-02546	C-111	.357 Mag.	50/20,70



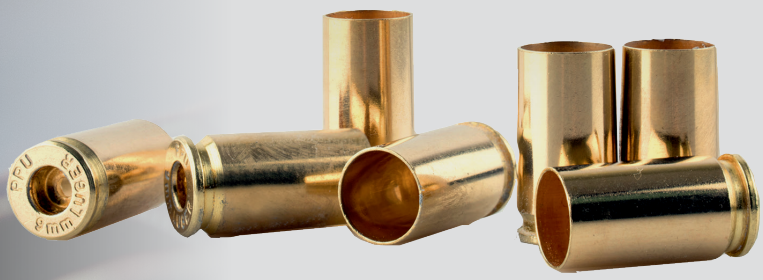



Komponenten

Unis Ginex

UNIS GINEX – produziert seit 1951 Boxer Zündhütchen in Bosnien-Herzegowina. Auf modernsten Anlagen werden schwermetallfreie Zündhütchen für Kurz- und Langwaffen in den verschiedensten Ausführungen produziert. GINEX ist der Hauptlieferant für die Munition der Firma PPU in Serbien.

ZÜNDHÜTCHEN

Art.Nr.	Bezeichnung	UVP je Stück
36-00005	Small Pistol	100/6,85
36-00010	Large Pistol	100/7,99
36-00020	Small Pistol Magnum	100/7,70
36-00030	Large Pistol Magnum	100/8,10
36-00040	Small Rifle	100/7,80
36-00050	Large Rifle	100/8,57
36-00055	Large Rifle Magnum	100/8,95
36-00060	.50 BMG	136/43,00
36-00061	6,53/0,70 Extra Large Rifle Magnum	1000/169,00

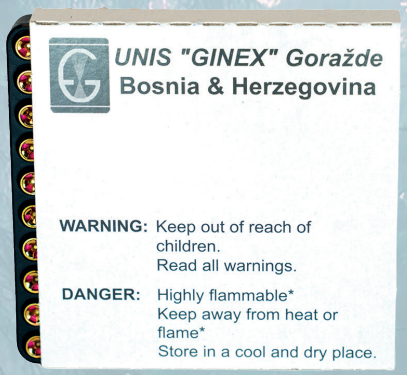

Geschosse

Armscor

Hülsen und Geschosse von Armscor sind hervorragend geeignet zum Wiederladen, hergestellt auf modernsten Maschinen auf den Philippinen und in den USA. Wir bieten sie zu besonders günstigen Preisen in der Bulk-Verpackung an.

Art.Nr.	Kaliber	Geschossart	Geschossgewicht (g und grs)	UVP je Pack.
36AB501	.380 ACP	FMJ	95 grs	2500/304,00
36AB505	9 mm	FMJ	124 grs	2000/225,00
36AB508	9 mm	FMJ	115 grs	2000/220,00
36AB510	.40S&W	FMJ	180 grs	1000/209,00
36AB512	10 mm Auto	FMJ	180 grs	1000/220,00
36AB520	.357 Mag.	FMJ	125 grs	2000/396,00
36AB524	.357 Mag	FMJ	158 grs	1500/302,00
36AB612	.30 Carbine	FMJ	110 grs	2000/324,00
36AB615	.223 Rem.	FMJ BT	55 grs	4000/402,00
36AB618	.223 Rem.	FMJ BT	62 grs	4000/445,00
36AB622	.308 Win.	FMJ BT	147 grs	1500/328,00

Hülsen

Art.Nr.	Kaliber	UVP je Pack.
36AB001	.32 ACP (7,65 Browning)	5000/1378,00
36AB008	9 mm Luger	4000/619,00
36AB010	.40 S&W	2000/515,00
36AB015	.45 ACP	2000/465,00
36AB018	.38 Super Auto	2000/635,00
36AB020	.38 Spezial	2000/575,00
36AB024	.357 Mag.	2000/665,00
36AB026	.44 Mag.	1500/698,00
36AB028	.45 LC	1500/698,00
36AB060	.30 Carbine	2000/575,00
36AB065	.223 Rem.	2000/562,00
36AB070	.300 Blk	2000/695,00
36AB075	.308 Win.	1000/463,00

Achtung – Gefahr durch Feuer oder Splitter, Spreng- und Wurfstücke. Von Hitze, heißen Oberflächen, Funken, offenen Flammen sowie anderen Zündquellenarten fernhalten. Nicht rauchen.

FRONTIER – Frontier ist die beste Definition bei Geschossen, die über das hinausgeht, was bereits erreicht wurde. Es werden nicht einfach Geschosse produziert, sie werden ausgiebig getestet, um sicherzustellen, dass die Produkte halten, was sie versprechen. Jede Geschoss-Serie ist mit spezifischen Zielen konzipiert worden. Keine Kompromisse, nur die Besten gehen in den Vertrieb. Es werden allen Schützen erschwingliche, zuverlässige Geschosse angeboten.

Geschosse

Art.Nr.	Kaliber	Geschossart	Geschossgewicht (g und grs)			UVP je Pack.
36-05001	9 mm kurz	RN	6.55 g	100 grs	RESTRIKE	1000/127,00
36-05002	9 mm	RN	7.45 g	115 grs	RESTRIKE	1000/127,00
36-05003	32 ACP	RN	4.54 g	70 grs	RESTRIKE	1000/125,00
36-05005	9 mm	RN	8.00 g	124 grs	RESTRIKE	1000/132,00
36-05010	9 mm	FP	8.00 g	124 grs	RESTRIKE	1000/132,00
36-05012	9 mm	RN	8.00 g	124 grs	RESTRIKE MATCH	1000/142,00
36-05014	9 mm	RN	8.70 g	135 grs	RESTRIKE	750/104,00
36-05015	9 mm	RN	9.50 g	147 grs	RESTRIKE	750/106,00
36-05016	9 mm	RN	9.50 g	121 grs	FP MATCH	750/141,00
36-05017	9 mm	FP	9.50 g	147 grs	RESTRIKE	750/106,00
36-05030	10 mm	FP	11.70 g	180 grs	RESTRIKE	500/90,00
36-05031	10 mm	FP	13.00 g	400 grs	RESTRIKE	500/95,50
36-05032	10 mm	FP	13.00 g	200 grs	RESTRIKE MATCH	500/99,50
36-05035	10 mm	RN	13.00 g	200 grs	RESTRIKE MATCH	500/99,50
36-05045	.45	FP	13.00 g	200 grs	SIZED	500/98,50
36-05050	.45	RN	14.90 g	230 grs	SIZED	500/105,00
36-05052	.45	FP	16.20 g	250 grs	SIZED	500/105,00
36-05058	.38/.357	FP	8.10 g	125 grs	RESTRIKE	1000/158,00
36-05060	.38/.357	RN	10.20 g	158 grs	RESTRIKE	750/113,50
36-05065	.38/.357	FP	10.20 g	158 grs	RESTRIKE	750/113,00
36-05070	.38/.357	FP	11.70 g	180 grs	RESTRIKE	500/89,50
36-05078	.44	FP	13.00 g	200 grs	SIZED	500/99,00
36-05080	.44	FP	15.80 g	245 grs	SIZED	500/105,00
36-05085	.44	FP	19.50 g	300 grs	SIZED	250/60,00
36-05150	.30	RN	7.10 g	110 grs	SIZED	1000/132,00
36-05155	.223	CMJ	3.56 g	55 grs	SIZED	2000/258,00
36-05157	.223	CMJ	4.00 g	62 grs	SIZED	1000/148,50
36-05158	.30	SPFB	9.50 g	147 grs	SIZED	500/98,00
36-05160	.25ACP	RN	3.05 g	47 grs	RESTRIKE	1000/97,00
36-05200	PCB 9mm	RN	8.0 g	124 grs.	SIZED	1000/104,00
36-05205	PCB	RN	9.5 g	147 grs	MATCH	750/83,00
36-05210	CFP .38 Super/9mm	RN	7.8 g	121 grs	MATCH	1000/158,00
36-05300	9mm Extreme	CFP	7.5 g	116 grs.	MATCH	1000/134,00
36-05302	9mm Extreme	AC	9.5 g	147 grs.	MATCH	750/155,00

BLEIFREIE VOLLKUPFERGESCHOSSE

Art.Nr.	Bezeichnung	Kaliber	Geschoss-gewicht (g)	Geschossart	UVP je Pack.
36-06000	XIPHOS	9 mm	90	HP	50/39,50
36-06005	XIPHOS	.38	100	HP	50/45,00
36-06010	XIPHOS	45 Auto.	150	HP	50/51,00
36-06015	XIPHOS	40 S&W	120	HP	50/46,90

Schrotpatronen

SAGA - 1951 gegründet.
Jäger und Schützen in der ganzen Welt nutzen unsere Schrotpatronen. Unter Berücksichtigung unserer Tradition werden wir auch weiterhin unsere Produkte verbessern, damit Sie Ihr Hobby mit Begeisterung und Erfolg ausüben können.



SPORTSCHROTPATRONEN

- **Kaliber: 12/70**

Art.- Nr.	Bezeichnung	Schrotstärke (mm)	Schrotgewicht (g)	UVP je Pack.
01-03002	Euro Trap	2,4	24	25/12,35
01-03005	Trap Stahl	2,5	24	25/11,70
01-03010	Solera Trap	2,4	24	25/12,90
01-03015	Subsonic	2,4	24	25/13,20
01-03030	Euro Trap	2,4	28	25/13,60
01-03098	Skeet	2,0	24	25/12,35
01-03100	Skeet Streu	2,0	24	25/13,30

FÜR DAS PRAKTISCHE FLINTENSCHIESSEN

Art.- Nr.	Bezeichnung	Kaliber	Schrotstärke (mm)	Schrotgewicht (g)	UVP je Pack.
01-03122	Olympic Trap	20/70	2,40	24	25/14,70
01-03125	Export	12/70	3,00	28	25/15,40
01-03138	Export	12/70	2,75	32	25/16,10
01-03140	Export	12/70	3,00	32	25/16,10
01-03510	Practical Slug	12/70		32	25/42,00
01-03540	Bala Star	12/70		31	8,50
01-03542	Bala Star	16/70		26	8,70
01-03545	Bala Star	20/70		24	9,00
01-03613	Buck	12/70	6,80	30	10/13,40
01-03615	Buck	12/70	7,65	32	10/13,40
01-03620	Buck	12/70	8,65	34	10/13,40





FÜR DAS ADLERSCHIESSEN

Art.- Nr.	Bezeichnung	Kaliber	Schrotgewicht (g)	UVP je Pack.
01-03530	Königsadler SLUG	16/70	28,50	25/40,00

Achtung – Gefahr durch Feuer oder Splitter, Spreng- und Wurfstücke. Von Hitze, heißen Oberflächen, Funken, offenen Flammen sowie anderen Zündquellenarten fernhalten. Nicht rauchen.

JAGDSCHROTPATRONEN

Art.- Nr.	Bezeichnung	Kaliber	Schrotstärke (mm)	Schrotgewicht (g)	Gasdruck (bar)	UVP je Pack.
01-03200	High Speed	12/70	2,50	36		25/18,50
01-03210	High Speed	12/70	2,75	36		25/18,50
01-03220	High Speed	12/70	3,00	36		25/18,50
01-03230	High Speed	12/70	3,25	36		25/18,50
01-03240	High Speed	12/70	3,50	36		25/18,50
01-03250	High Speed	12/70	3,75	36		25/18,50
01-03260	High Speed	12/70	4,00	36		25/18,50
01-03270	Mini Magnum	12/70	2,50	44		10/9,25
01-03272	Mini Magnum	12/70	2,75	44		10/9,25
01-03275	Mini Magnum	12/70	3,00	44		10/9,25
01-03278	Mini Magnum	12/70	3,25	44		10/9,25
01-03280	Mini Magnum	12/70	3,50	44		10/9,25
01-03282	Mini Magnum	12/70	3,75	44		10/9,25
01-03285	Mini Magnum	12/70	4,00	44		10/9,25
01-03290	Dispersante	12/70	2,75	34		25/17,50
01-03292	Dispersante	12/70	2,75	36		25/18,50
01-03330	Field Steel	12/70	3,00	32	740	16,95
01-03332	Field Steel	12/70	3,25	32	740	16,95
01-03352	Field Steel	12/70	3,00	32	1050	16,95
01-03354	Field Steel	12/70	3,25	32	1050	16,95
01-03355	Field Steel	12/70	3,50	32	1050	16,95
01-03358	Field Steel	12/70	4,00	32	1050	16,95
01-03367	Field Steel HP	12/70	3,75	34	1050	18,40
01-03380	Field Steel HP	12/70	3,00	36	1050	19,50
01-03382	Field Steel HP	12/70	3,25	36	1050	19,50
01-03385	Field Steel HP	12/70	3,50	36	1050	19,50
01-03390	Field Steel ECO WAD	12/70	3,00	32		22,50
01-03392	Field Steel ECO WAD	12/70	3,25	32		22,50
01-03395	Field Steel ECO WAD	12/70	3,50	32		22,50
Bei den Field Steel Eco Wad Patronen befindet sich kein Plastikanteil im Schrotbecher						
01-03403	Oro 16	16/70	2,00	28		25/18,90
01-03405	Oro 16	16/70	2,50	28		25/18,90
01-03410	Oro 16	16/70	2,75	28		25/18,90
01-03415	Oro 16	16/70	3,00	28		25/ 18,90
01-03425	Oro 16	16/70	3,50	28		25/18,90
01-03430	Oro 16	16/70	4,00	28		25/18,90
01-03445	Oro 20	20/70	2,00	25		25/19,50
01-03450	Oro 20	20/70	2,50	25		25/19,50
01-03460	Oro 20	20/70	3,00	25		25/19,50
01-03475	Oro 20	20/70	4,00	25		25/19,50













Achtung – Gefahr durch Feuer oder Splitter, Spreng- und Wurfstücke. Von Hitze, heißen Oberflächen, Funken, offenen Flammen sowie anderen Zündquellenarten fernhalten. Nicht rauchen.

Zubehör

SmartReloader

Die Fa. Leader Trading GmbH hat den Vertrieb der Produkte SmartReloader der italienischen Firma Prima Armi übernommen. Prima Armi ist seit 1968 eine der wichtigsten italienischen Firmen im Bereich Schusswaffen und Zubehör und hat die SmartReloader Produkte seit 2004 im Programm. Jäger und Wiederlader können hochwertige Produkte zu fairen Preisen einkaufen. Munitionsboxen, Gewehrauflagen und verschiedenste Wiederladerprodukte gehören zum Leistungsumfang. Die genaue Beschreibungen der einzelnen Produkte finden Sie im B2see Shop auf unserer Webseite.

Art.Nr.	Bezeichnung	UVP je Stück
VBSR51	2 kg Extreme Brass Polishing (Mais)	14,99
VBSR511	2 kg Extreme Brass Cleaning (Mais)	14,99
VBSR512	2 kg Extreme Brass Polishing (Walnuss)	16,50
VBSR513	2 kg Extreme Brass Cleaning (Walnuss)	16,50
VBSR1702	SR 104 Hülsen Pflegekissen	17,99
VBSR1704	Ersatzpflegkissen für SR104	4,99
VBSR43	SR400 Pulverfüllgerät 2-100 grs	35,99
VBSR520	SR787 Tumbler Hülsenpoliergerät	95,00
VBSR526	Sieb für Tumbler SR787 & SR737	14,50
VBSR528	Ready to go kit 1x Tumbler SR787	149,00
VBSR5281	Essential kit, ideal für SR787	47,99
VBSR529	Starter kit 1x Tumbler SR737 Nano	89,00
VBSR54	SR1750 Kinetik Hammer	25,99
VBSR541	3x Aluminium Ersatzspannringe für SR1750	13,99
VBSR542	Ersatzkopf für SR1750	11,99
VBSR55	SR55 für Universaltrichter	5,35
VBSR561	Baby Pulver Feindosierer (BPT)	12,99
VBSR57	SR737 Tumbler Nano Hülsenpflegegerät	49,65

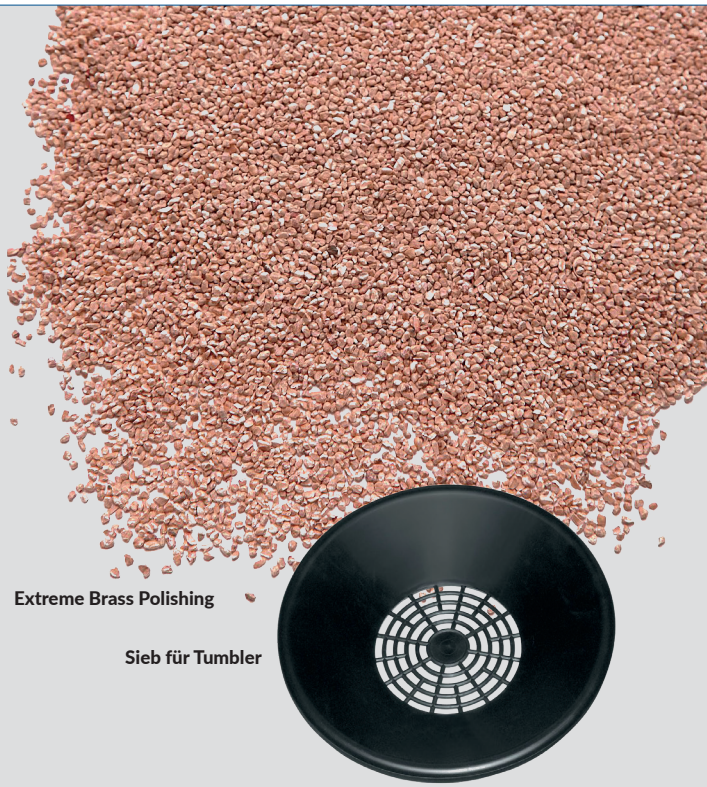

Extreme Brass Polishing

Sieb für Tumbler

Munitionsbox „Ammo Can“



SR787 Tumbler



Art.Nr.	Bezeichnung	Inhalt (Patronen)	Kaliber	UVP je Stück
VBSR608	Munitionsbox #1A	100	9 mm / .380	6,99
VBSR609	Munitionsbox #1	100	.45 ACP/ 10 mm /.40	6,99
VBSR610	Munitionsbox #2	100	.44 Mag./ .45 Colt	6,99
VBSR611	Munitionsbox #3	100	.357 Mag.	6,99
VBSR612	Munitionsbox #4	50	7,62 x 39	6,99
VBSR613	Munitionsbox #5	50	.308 Win.	6,99
VBSR615	Munitionsbox #7	50	.223 Rem.	6,99
VBSR616	Munitionsbox #8	32	.338 Lapua	6,99
VBSR617	Munitionsbox #9	36	.30-06 Sprgf.	6,99
VBSR620	Munitionsbox #11	50	9 mm/.380	6,79
VBSR621	Munitionsbox #12	50	.45 ACP	6,79
VBSR622	Munitionsbox #13	50	.44 Mag.	6,79
VBSR623	Munitionsbox #14	50	.357 Mag.	6,79
VBSR6292	Munitionsbox „Ammo Can“ M2A1		.50 BMG	22,50
VBSR6296	Munitionsbox „Ammo Can“ M19A1		.30	17,90
VBSR631	Munitionsbox Carry on	50	.30-06 Sprgf.	8,50
VBSR632	Munitionsbox Carry on	50	.308 Win.	8,40
VBSR633	Munitionsbox Carry on	50	.223 Rem.	8,40

Ersatzkopf

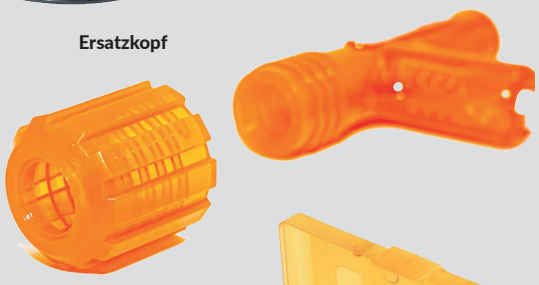

Munitionsbox



Art.Nr.	Bezeichnung	UVP je Stück
VBSR618	Wiederladebrett, 36 kleine und 50 große Öffnungen	6,99
VBSR6292	Munitionsbox Ammo Can M2A1 .50 BMG, schwarz	22,50
VBSR6296	Munitionsbox Ammo Can M19A1 .30, schwarz	17,90
VBSR810	SR 300 Light Shooting Rest	79,00
VBSR810S	SR 300 Light Shooting Rest Set inkl. 2 Auflagen	109,00
VBSR8113	3er Set Stahlfüße für SR300	19,99
VBSR83	Omega 800 Wiederladepresse	79,00
VBSR900	SR Combo Shooting Bag (vordere und hintere Auflage)	32,90
VBSR901	SR201 hintere Universalauflage	25,99
VBSR902	SR202 „Blind Bag“ z.B. für Hochsitze	13,99
VBSR903	SR203 Gewehrauflage „Butterfly shooting bag“	39,99
VBSR904	SR204 hintere Auflage, extra hoch	33,99
VBSR905	SR205 vordere Auflage, standard	11,99
VBSR906	SR206 vordere Auflage, medium	11,99
VBSR907	SR207 vordere Auflage, Bench rest	11,99



SR204 hintere Auflage

Wiederladebrett



Schussapparate und Kartuschen

ZUR GEBÄUDESICHERUNG & TIERABWEHR

Art.Nr.	Bezeichnung	Kaliber	Abmessung (cm)	Gewicht (kg)	UVP je Stück
27-02002	Selbstschuss M1	9 x 17	14x4x2	0,4	39,00

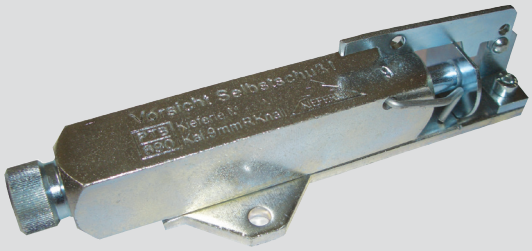

ZUR WÜHLMAUSABWEHR

Art.Nr.	Bezeichnung	Kaliber	UVP je Stück
27-02005	Wühlmausselbstschuss W2	9 x 17	43,00
27-02006	Ersatzkartuschenhalter für M1 und W2	9 x 17	5,00



- **Aus verzinktem Stahl**
- **Einfache und sichere Handhabung**
- **Handspannung**

Art.Nr.	Bezeichnung	UVP je Stück
27-02009	Schild „Warnung Selbstschüsse“	5,80

Art.Nr.	Bezeichnung	UVP je Stück
27-02010	Selbstschusshalter für Wühlmausselbstschuss W2	9,00
27-02014	Schalldämpferbox für Wühlmausselbstschüsse	29,00

- **Auch für Anfänger**
- **Kein Verschmutzen des Gerätes**
- **Einfache und sichere Handhabung**

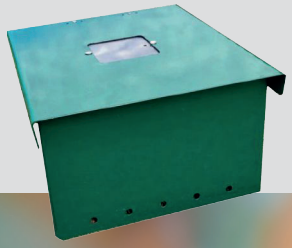



Art.Nr.	Farbe	Ladungsstärke	UVP je Stück
27-02054	gelb	9x17 für schwere Tiere	32,99
27-02064	rot	9x17 für schwere Tiere	32,99



Achtung – Gefahr durch Feuer oder Splitter, Spreng- und Wurfstücke. Von Hitze, heißen Oberflächen, Funken, offenen Flammen sowie anderen Zündquellenarten fernhalten. Nicht rauchen.

ACT-Magazine

ACT-MAG wurde 2002 von drei Freunden in den USA gegründet (dafür steht ACT). ACT-MAG exportiert in 15 Länder und produziert OEM-Magazine für kleine und große Waffenhersteller weltweit. ACT-MAG entwickelt und fertigt nach den Anforderungen seiner Kunden im Rahmen einer partnerschaftlichen Geschäftsbeziehung und nutzt modernste CAD-3D-Systeme.

Art.Nr.	Bezeichnung	Kaliber	Kapazität	Farbe	Preis/Stck.
29-04002	Taurus P92/99	9 mm	17 Schuss	brüniert	19,50
29-04005	Beretta 92FS/M9	9 mm	15 Schuss	brüniert	19,50
29-04008	Beretta 92FS/M9	9 mm	17 Schuss	brüniert	19,50
29-04012	CZ 75	9 mm	17 Schuss	brüniert	19,50
29-04015	SIG 320	9 mm	17 Schuss	brüniert	24,00
29-04017	SIG 220	.45 ACP	8 Schuss	brüniert	19,50
29-04020	COLT 1911 A1	.45 ACP	8 Schuss	brüniert	19,50
29-04022	COLT 1911 A1	.45 ACP	8 Schuss	nickel	19,80
29-04025	COLT 1911 A1	9 mm	10 Schuss	brüniert	19,50
29-04027	Para Ordnance A2	9 mm	18 Schuss	brüniert	24,00
29-04030	Para Ordnance A2	.40/10 mm	16 Schuss	brüniert	24,00
29-04032	Para Ordnance A2	.45 ACP	14 Schuss	brüniert	24,00



DURAMAG-Magazine

DURAMAG – DURAMAG Speed ™ Magazine sind wirklich verbesserte USGI-Magazine. Diese kampferprobten Magazine sind leicht, langlebig und seit der im Jahr 2011 begonnenen Produktion das Magazin der Wahl für OEM-, Strafverfolgungs- und Militäreinheiten auf der ganzen Welt. DURAMAG Speed ™ -Körper bestehen aus 6061-T6-Aluminium und sind hart eloxiert. Im Gegensatz zu anderen Firmen, die minderwertige Beschichtungen zum Färben ihrer Magazine im USGI-Stil verwenden, ist die breite Farbpalette Teil des Eloxalisierungsprozesses und damit Teil des Metalls. DURAMAG ist branchenführend in Bezug auf Innovation, Kreativität und Qualität. „Unser Ziel ist es, die am besten designten, qualitativ hochwertigsten und zu 100% zuverlässigsten Magazine herzustellen, die immer beim ersten Mal funktionieren, da eine Schusswaffe nur so gut ist wie ihr Magazin."

Art.Nr.	Bezeichnung	Kaliber	Farbe	UVP je Stück
29-02005	10-Schuss AR-Magazin	.223. Rem. /.300 BLK	orange	33,00
29-02015	10-Schuss AR-Magazin	7,62 x 39	schwarz	33,00
29-02020	10-Schuss AR-Magazin	6,5 Grendel	schwarz	33,00
29-02025	10-Schuss AR-Magazin	.350 Legend	schwarz	36,00
29-02030	7-Schuss AR-Magazin	.450 Bushmaster	schwarz	56,00
29-02050	10-Schuss AR-Magazin	.308 Win., 6,5 Creedm.	schwarz	47,00
29-02055	10-Schuss Colt-Pattern-Magazin	9 mm Luger	schwarz	46,00



Waffenreinigung /-pflege

SCHLETEK WAFFENPFLEGE - REINIGEN PFLEGEN SCHMIEREN SCHÜTZEN

SchleTek ist Waffenpflege in höchster Qualität aus Deutschland. Made in Germany. Und das zu 100%.

Bei aller Produktvielfalt, die der Waffenpflegemarkt (scheinbar) bietet: letztlich können die Reiniger und Pflegemittel chemisch auf wenige Produkte zusammengefasst werden, von denen wir die folgenden Produkte in unser Lieferprogramm aufgenommen haben:



- **Schalldämpfer-Reiniger Evolution**
- **Schalldämpfer-Reiniger Regular**
- **Cera Grease, Hochleistungsgewindefett für Mündungsgewinde und alle Aufsätze**
- **Cleaning Plugs – Reinigungsmittelbeständige Verschlusstopfen**
- **Gun-Tuning-Team Microfibercloth / Professionelles Waffenreinigungstuch**
- **Bore Cleaner – Für eine gründliche und zuverlässige Laufreinigung ohne Beeinträchtigung der Oberflächen**
- **Gun Cleaner – Für eine gründliche und schnelle Waffenreinigung**
- **2 in 1 Gun-Tuning / Vereinigt Reiniger, Öl, Rostschutz, Kunststoff und Schaftpflege in nur einem Produkt**
- **Optic- Cleaner, ein speziell entwickelter, schlierenfreier Reinigungsschaum für alle optischen Geräte und anderer Produkte**
- **Carbon-Cleaner, speziell entwickelter Nitro- und Schwarzpulverentferner für den Extremeinsatz.**
- **Precisin Pen, für exakte Dosierung und verlustfreies Ölen, auch schwer zugänglicher Stellen**



SCHLETEK WAFFENPFLEGE

Art.Nr.	Bezeichnung	UVP je Stück
30-04002	Bore Cleaner - 200 ml Aerosol	15,00
30-04006	Gun Cleaner - 150 ml Pumper	13,90
30-04014	Schalldämpfer-Reiniger - Evolution 500 ml Liquid	29,10
30-04018	Schalldämpfer-Reiniger - Evolution 1000 ml Liquid	52,50
30-04022	Schalldämpfer-Reiniger - Regular 500 ml Liquid	17,20
30-04032	Precision Pen 50 ml Set im Blister	45,00
30-04033	Gewindefett - 15 ml Pumper	16,15
30-04034	Gewindefett - 50 ml Pumper	20,95
30-04039	Cleaning Plugs, 2 St. 5 - 9 mm	2,15
30-04040	Cleaning Plugs, 2 St. 8 - 12 mm	4,30
30-04046	2 in 1 Gun Tuning Alleskönner 100 ml Spray	13,90
30-04050	2 in 1 Gun Tuning 100 ml	17,50
30-04052	2 in 1 Gun Tuning 200 ml	31,50
30-04054	2 in 1 Gun Tuning Bullet Alleskönner 5 ml	3,50
30-04058	2 in 1 Gun Tuning Pen Alleskönner 15 ml	9,20
30-04062	Optic Cleaner Aerosol Reinigungsschaum 150 ml	13,90
30-04064	Optic Cleaner Aerosol Reinigungsschaum 500 ml	13,90
30-04066	für Airsoftwaffen Alleskönner-Tuning	13,90
30-04072	Carbon Cleaner 150 ml Aerosol	15,95
30-04074	Carbon Cleaner 500 ml Aerosol	29,95
30-04133	Optic-Mount Sealaut, 200 ml	29,10

Achtung – Gefahr durch Feuer oder Splitter, Spreng- und Wurfstücke. Von Hitze, heißen Oberflächen, Funken, offenen Flammen sowie anderen Zündquellenarten fernhalten. Nicht rauchen.

Waffenpflege

Art.Nr.	Hersteller	Bezeichnung	Inhalt	Karton	UVP je Stück
30-01005	Ballistol	Pflegespray	50 ml Dose	12	4,39
30-01020	Ballistol	Pflegespray	200 ml Dose	12	8,60
30-01030	Ballistol	Pflegespray	400 ml Dose	6	14,30
30-01040	Ballistol	Pflegeöl	50 ml Flasche	12	3,60
30-01045	Ballistol	Pflegeöl	500 ml Flasche	6	15,99
30-01050	Pflegeöl		5 l Kanister	1	150,00
30-01081	Thekendisplay Universalöl		12 x 200 ml	1	52,00
30-01090	GunCer Öl		50 ml	6	7,29
30-01092	GunCer	Pflegespray	50 ml Dose	12	5,49
30-01093	GunCer	Pflegespray	200 ml Dose	6	18,30
30-01095	GunCer	Waffenfett	10 ml Tube	10	9,30
30-01162	Gunex Waffenöl		100 ml	6	7,98
30-01163	Gunex Waffenöl		500 ml	6	17,49
30-01170	Gunex Waffenspray		200 ml	6	9,99
30-01172	Gunex Waffenspray		400 ml	6	16,49
30-01185	Robla Solo Mil Laufreiniger		65 ml	6	6,19
30-01186	Robla Solo Mil Laufreiniger		1 l	1	37,50
30-01195	Schnellbrünierung		50 ml	6	17,50
30-01210	Schalldämpferreiniger		50 ml	6	14,99
30-01380	Scherell's Schaftöl - hell -		50 ml	12	8,79
30-01385	Scherell's Schaftöl - rotbraun -		50 ml	12	8,99
30-01390	Scherell's Schaftöl - dunkel -		50 ml	12	8,79
30-01395	Scherell's Schaftöl - extra dunkel -		50 ml	12	8,79

Für obige Artikel ist die Mindestabnahme 1 Karton je Artikel.

Für obige Artikel ist die Mindestabnahme 1 Karton je Artikel.



Pflegeöl

GunCer Öl



Schalldämpferreiniger





Gunex Waffenspray









Waffenöl



Schnellbrünierung



Robla Solo Mil Laufreiniger





Schrell's Schaftöl

Achtung – Gefahr durch Feuer oder Splitter, Spreng- und Wurfstücke. Von Hitze, heißen Oberflächen, Funken, offenen Flammen sowie anderen Zündquellenarten fernhalten. Nicht rauchen.

Waffenpflege

GunTec ist eine Waffenpflegelinie von Liqui Moly, die verschiedene Produkte wie Reiniger, Öle und Fette umfasst, die auf die dauerhafte Pflege und Wartung von Waffen abgestimmt sind. Die Produkte sollen Korrosion und Verschleiß verhindern, Schmutz effektiv lösen und einen zuverlässigen Langzeitschutz bieten. Sie werden sowohl für Sport- und Jagdwaffen als auch für Großkaliber-, Kleinkaliber-, Luftdruck- und Schwarzpulverwaffen sowie Blankwaffen empfohlen.

Art.Nr.	Produkt	Inhalt	UVP/Euro
30-LM001	Waffenöl	100 ml Flasche	13,09



Stark anhaftendes, mittelviskoses Spezialöl zur Konservierung und Schmierung von Waffen und Metallteilen. Gewährleistet optimalen Korrosions- und Verschleißschutz.Teile vor dem Ölen sorgfältig reinigen. Alte Ölreste können problemlos mit dem Schnellreiniger von LIQUI MOLY entfernt werden. Vor Gebrauch gut schütteln. Anschließend die abgetrockneten Schmierstellen dünn einölen und überschüssiges Öl abwischen. Vor dem Schießen den Lauf und das Patronenlager entölen.

Art.Nr.	Produkt	Inhalt	UVP/Euro
30-LM002	Waffenfett	20 ml Blister	10,39
30-LM003	Waffenfett	50 ml Blister	18,79



Stark anhaftendes, synthetisches Spezialfett mit keramischen Festschmierstoffen zur Schmierung von Waffen und Waffenteilen. Gewährleistet aufgrund seiner hervorragenden Schmierwirkung die sichere Funktion aller Arten von Waffen. Die enthaltenen Festschmierstoffe sorgen selbst in kritischen Schmiersituationen für niedrigste Reibwerte und bestmöglichen Verschleißschutz.

Vor Gebrauch gut schütteln. Teile vor dem Fetten sorgfältig reinigen. Alte Fettreste können problemlos mit dem Schnellreiniger von LIQUI MOLY entfernt werden. Schmierstellen nach dem Abtrocknen dünn einfetten.

Art.Nr.	Produkt	Inhalt	UVP/Euro
30-LM004	Lauf-& Waffenreiniger	200 ml Aerosol	20,99



Reinigungsschaum zur intensiven und gleichzeitig schonenden Lauf- und Waffenreinigung bei Kurz- und Langwaffen.
Reiniger auf die zu behandelnden Oberflächen aufsprühen. Dort bleibt der Schaum haften und beginnt mit seiner Reinigungswirkung. Sobald er nach einiger Zeit wieder zusammengefallen ist, gemeinsam mit den gelösten Rückständen aufwischen.
Zur Laufreinigung den Schaum von der Patronenlagerseite in den Lauf sprühen. Den gefüllten Lauf vorn verschließen und die Waffe mit dem Laufende nach unten aufstellen. Bei einer Einwirkzeit von 30-60 Min. beseitigt der Reiniger auch Ablagerungen von Kupfer, Tombak und Schmauch. Danach den Reinigungsschaum gemeinsam mit den gelösten Verschmutzungen z. B. mit Hilfe von Wergen oder Reinigungsfilzen aus dem Lauf entfernen. Nach der Reinigung den Lauf mit GUNTEC Waffenöl oder GUNTEC Waffenpflegespray konservieren.
Hinweis: Vor Gebrauch Materialverträglichkeit an unauffälliger Stelle prüfen.

Achtung – Gefahr durch Feuer oder Splitter, Spreng- und Wurfstücke. Von Hitze, heißen Oberflächen, Funken, offenen Flammen sowie anderen Zündquellenarten fernhalten. Nicht rauchen.

Art.Nr.	Produkt	Inhalt	UVP/Euro
30-LM005	Schalldämpferreiniger	500 ml Flasche	19,99



Wässrige Spezial-Tensidlösung zum schnellen, gründlichen Lösen und Neutralisieren festsitzender Verbrennungsrückstände in Schalldämpfern. Ermöglicht dank eigenständiger Wirkungsweise die einfache und vollständige Reinigung auch nicht zerlegbarer Schalldämpfer sowie leistungsfähiger Carbonschalldämpfer.

Zerlegbare Schalldämpfer: Schalldämpfer in den Schalldämpferreiniger einlegen. Bei normaler Verschmutzung sind die Rückstände im Schalldämpfer nach ca. 2 Std. gelöst. Danach kann mit weicher Bürste und Wasser leicht mechanisch nachgereinigt werden.
Nicht zerlegbare Schalldämpfer: Schalldämpfer einseitig verschließen und mit dem Reiniger füllen. Bei normaler Verschmutzung nach 2 Std. den Schalldämpfer halb entleeren, beidseitig sicher verschließen, kräftig schütteln und entleeren.
Schalldämpfer nach der Reinigung sorgfältig mit Wasser spülen, trocknen und mit GUNTEC Waffenöl oder GUNTEC Waffenpflegespray konservieren. Bei sehr starken Verschmutzungen kann die Einwirkzeit des Reinigers auf bis zu 24 Std. verlängert werden.

Art.Nr.	Produkt	Inhalt	UVP/Euro
30-LM006	Waffenpflegespray	200 ml Aerosol	13,09



Haftstarkes, mittelviskoses Spezialölspray zur Konservierung und Schmierung von Waffen und Metallteilen. Gewährleistet optimalen Korrosions- und Verschleißschutz und bildet einen gleichmäßigen, stabilen sowie besonders wasserabweisenden Ölfilm. Bietet extrem gute Kriecheigenschaften. Dose vor Gebrauch gut schütteln. Teile vor dem Ölen sorgfältig reinigen. Alte Ölreste können problemlos mit dem Schnellreiniger von LIQUI MOLY entfernt werden. Die Schmierstellen nach dem Abtrocknen dünn einölen, ablüften lassen und überschüssiges Öl abwischen. Vor dem Schießen den Lauf und das Patronenlager entölen.





Achtung – Gefahr durch Feuer oder Splitter, Spreng- und Wurfstücke. Von Hitze, heißen Oberflächen, Funken, offenen Flammen sowie anderen Zündquellenarten fernhalten. Nicht rauchen.

Schrotpatronen

DUPLEKS - 1983 gegründet. Hersteller von Schrotpatronen.
Seit 2001 werden Spezialpatronen für den Bedarf des Militärs und für Spezialeinheiten der Polizei entwickelt und produziert.



SPORT FLG-GESCHOSS

Art.- Nr.	Bezeichnung	Kaliber	Geschoss-gewicht (g)	VO (m/s)	EO(J)	Anwendung	UVP je Pack.
01-01200	Black Kaviar	12/70	29,5	330	1360	IPSC	10/14,50
01-01210	Super Target Slug	12/70	25	330	1360	bleifrei	10/28,00
	Nicht für Stahlziele						



FLG-GESCHOSS BLEIFREI

Art.- Nr.	Bezeichnung	Kaliber	Geschoss-gewicht (g)	VO (m/s)	EO(J)	UVP je Pack.
01-01220	Monolit 28	12/70	28,4	445	2810	5/13,00
01-01222	Monolit 32	12/70	32	430	2960	5/13,00
01-01223	Monolit 32	12/70	32 Survival Pack	430	2960	17/39,90
01-01224	Monolit 32	12/76	32	480	3690	5/13,00
01-01226	Monolit 25	16/70	25	425	2260	5/12,75
01-01227	Monolit 21	20/70	19,5	420	1720	5/12,75
01-01228	Monolit 21	20/76	19,5	475	2200	5/12,75
01-01230	Dupo 28	12/70	28	445	2770	5/14,75
01-01232	Dupo 28	12/76	28	505	3570	5/15,75
01-01234	Dupo 23	16/70	23	440	2225	5/15,50
01-01236	Dupo 20	20/70	19,5	450	1975	5/15,50
01-01238	Dupo 20	20/76	19,5	500	2440	5/16,25
01-01260	Hexolit 32	12/70	32	425	2890	5/16,75
01-01262	Hexolit 32	12/76	32	480	3690	5/17,50









Achtung – Gefahr durch Feuer oder Splitter, Spreng- und Wurfstücke. Von Hitze, heißen Oberflächen, Funken, offenen Flammen sowie anderen Zündquellenarten fernhalten. Nicht rauchen.

TACTICAL ZF-RINGE

Art.Nr.	Durchmesser (mm)	Material	Bezeichnung	Schienen	UVP je Stück
32-00600	30,0	Stahl	R.A.M.P. Mount	Weaver	237,00
32-00605	25,4	Stahl	R.A.M.P. Mount	Weaver	237,00
32-00630	25,4	Stahl	Skeleton Mount	Weaver, blau	190,00
32-00631	25,4	Stahl	Skeleton Mount	Weaver, schwarz	181,00
32-00632	30,0	Stahl	QD Skeleton Mount	Weaver, schwarz	221,00
32-00633	30,0	Stahl	Skeleton Mount	Weaver	181,00
32-00633-1	30,0	Stahl	QD Skeleton Mount	Weaver, schwarz	254,00
32-00634	30,0	Stahl	Skeleton Mount	Weaver	165,00
32-00636	34,0	Stahl	Ext. Skeletonized	Weaver	226,00
32-00637	34,0	Stahl	QD Skeleton Mount	Weaver, schwarz	282,00
32-00650	30,0	Stahl	Skyline Precision Mount	Weaver	320,00
32-00652	34,0	Stahl	Skyline Precision Mount	Weaver	320,00
32-00680		Stahl	45° Side Mount	Picatinny	71,00
32-00390			Montagewerkzeug für Tactical Ringe		29,90



Skeleton Mount



R.A.M.P Mount



Montagewerkzeug



45° Side Mount



M650M

M500M

1-teilige Tactical Picatinny-Base

Art.Nr.	System	Bezeichnung	Schienen	UVP je Stück
32-00700	short action	M673M	Rem. 700	150,00
32-00710	long action	M674M	Rem. 700	150,00
32-00730	short action	M673 – 20 MOA	Rem. 700	150,00
32-00740	long action	M674 – 20 MOA	Rem. 700	150,00
32-00767		M500M	S&W 500	150,00
32-00790		Schraube kurz	M902/876	2,00
32-00792		Schraube lang	M902/876	2,00

Arten von Bereichsbasen
Warne Scope Mounts bietet bei der Herstellung von waffenspezifischen Zubehörteilen die folgenden Arten von Zielfernrohrbasen und Schienenadaptern:

- **Weaver-Schiene: Dies ist das am häufigsten verwendete Montagesystem, bei dem 7/8-breite Sockel mit quer verlaufenden Rückstoßschlitzen zur Aufnahme von Ringen verwendet werden. Warne-Basen sind ein- oder zweiteilig und ermöglichen ein einfaches Ablösen der Ringe von der Basis, ohne die Ausrichtung zu verändern. Wir verwenden diese Konfiguration für unsere zweiteiligen Maxima-Zielfernrohrbasen.**

- **Picatinny-Stil: Picatinny-Schienen und entsprechende Ringe weisen eine ähnliche Konfiguration wie eine Weaver-Halterung auf. Mehrere Merkmale unterscheiden diese beiden Schienentypen jedoch. Picatinny-Ringe sind in der Regel dicker, und die Schienen zeichnen sich durch gleichmäßige Abstände über die gesamte Länge aus, häufig mit tieferen Schlitzen. Diese Konfiguration bietet ein größeres Maß an Montagemöglichkeiten für Ihr Zielfernrohr und ermöglicht Ihnen das einfache Ändern der Position.**

Ringe und Basen

2-teilige Weaver-Basen

Art.Nr.:	geeignet für folgende Waffen	UVP je Stück
32-00500	HOWA M-1500/Remington 700/Sauer 101	42,00
32-00503	HOWA/Remington – vordere Base verlängert, .554"	24,00
32-00504	HOWA/Remington – vordere Base verlängert, .854"	20,00
32-00505	Schwedenmauser 94/96 , für Waffe ohne Wulst	42,00
32-00506	Schwedenmauser 94/96 , für Waffe mit Wulst	42,00
32-00515	Tikka	42,00
32-00530	Mossberg Patriot4 x 4 & 100 ATR	44,00
32-00534	Browning A-Bolt Shotgun	44,00
32-00535	Browning A-Bolt WSSM	44,00
32-00540	Mauser 98, für Waffe ohne Wulst	43,00
32-00542	Mauser 98, für Waffe mit Wulst	43,00
32-00544	Cooper - 21/36/58/57	40,00
32-00545	Ruger 10/22	40,00
32-00548	Winchester Mod. 70 Post 64	40,00
32-00550	Sauer 90 & 200	42,00
32-00552	Sauer 202	42,00
32-00560	Savage Accu Trigger Modelle	40,00
32-00561	Marlin Lever Action	40,00
32-00566	Steyr Mannlicher M&MS	42,00
32-00567	Steyr Mannlicher L&LS	42,00
32-00568	Mossberg 464	40,00



M902/876M

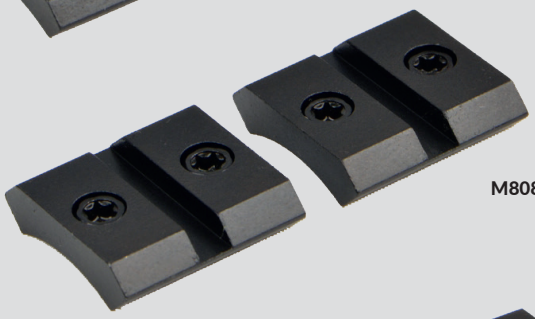

M808/808M

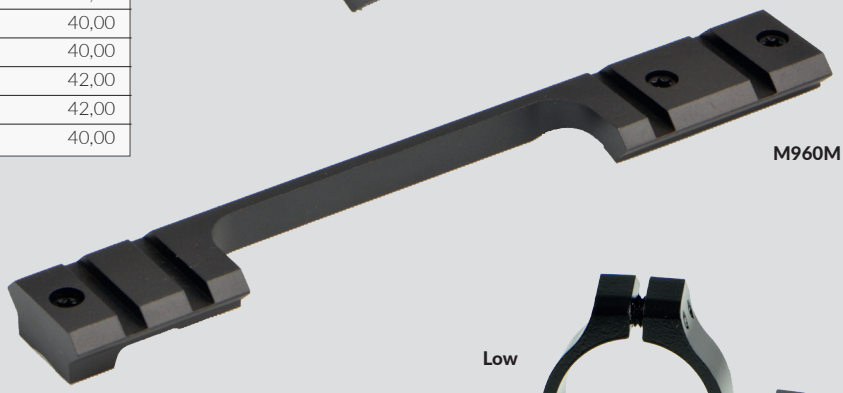

M960M

einteilige Weaver-Base

Art.Nr.:	geeignet für folgende Waffen	UVP je Stück
32-00543	Mauser 98 einteilige Schiene	111,00
32-00570	TC-Encore/Omega/Triumph	62,00

ZF-Ringe Weaver-Ringe Quick Detach

Art.Nr.:	Durchmesser (mm)	Höhe		Schienen	UVP je Stück
32-00050	25,4	Low		Weaver / Maxima /	102,00
32-00055	25,4	Medium		Weaver	102,00
32-00060	25,4	High		Weaver	102,00
32-00065	25,4	Extra High		Weaver	139,00
32-00080	30,0	Low		Weaver	129,00
32-00085	30,0	Medium		Weaver	129,00
32-00090	30,0	High		Weaver	129,00
32-00095	30,0	Extra High		Weaver	166,00
32-00097	30,0	Ultra High		Weaver	172,00
32-00100	34,0 (Quick detach)	Medium	9,00	Weaver	165,00
32-00102	34,0 (Quick detach)	High	13,30	Weaver	166,00
Maxima Permanent					
32-00131	25,4 horizontal geteilt	Low matt	6,35	Weaver	79,00
32-00133	25,4 horizontal geteilt	Med. matt	9,50	Weaver	79,00
32-00135	25,4 horizontal geteilt	High matt	13,30	Weaver	79,00
32-00137	30,0	Low matt	6,35	Weaver	85,00
32-00139	30,3	Med. matt	9,50	Weaver	85,00
32-00141	30,0	High matt	13,30	Weaver	85,00

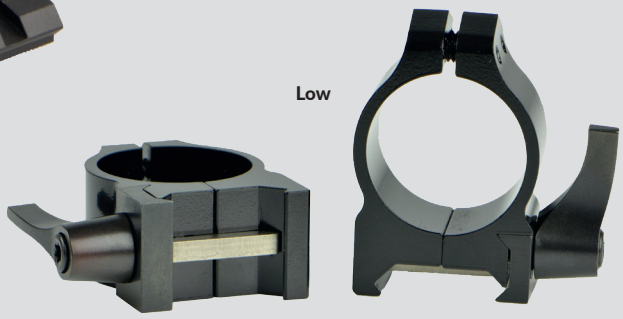

Low

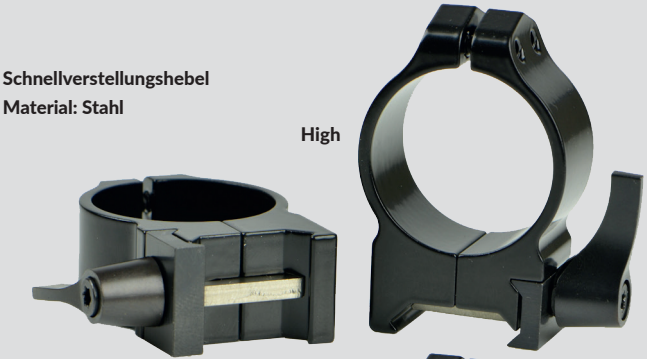

- **Schnellverstellungshebel**
- **Material: Stahl**

High

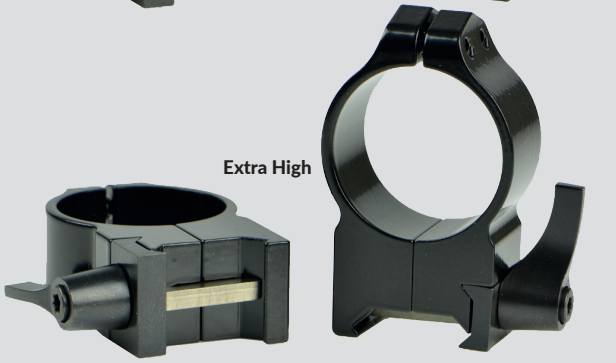

Extra High



- Schienen: Weaver
- Material: Stahl

M = brüniert

Art.Nr.:	Durchmesser (mm)	Höhe		Farbe	UVP je Stück
32-00154	25,4 vertikal geteilt	Low	6,35	Schwarz	62,00
32-00155	25,4 vertikal geteilt	Medium	9,50	Schwarz	62,00
32-00160	25,4 vertikal geteilt	High	13,30	Schwarz	62,00
32-00160S	25,4 vertikal geteilt	High	13,30	Silber	66,00
32-00165	25,4 vertikal geteilt	Extra High	13,30	Schwarz	99,00
32-00200	30,0	Low		Schwarz	78,00
32-00205	30,0	Medium		Schwarz	78,00
32-00210	30,0	High		Schwarz	78,00
32-00210S	30,0	High		Silber	72,00
32-00215	25,4	Extra High		Schwarz	102,00
32-00220	34,0	Medium		Schwarz	100,00
32-00225	34,0	High		Schwarz	100,00

ZF-Ringe quick detach für Tikka

Art.Nr.:	Durchmesser (mm)	Material	Höhe	UVP je Stück
32-00400	25,4	Stahl	Medium	150,00
32-00402	25,4	Stahl	High	150,00
32-00404	30,0	Stahl	Medium	176,00
32-00406	30,0	Stahl	High	176,00

ZF-Ringe permanent für Tikka

Art.Nr.:	Durchmesser (mm)	Material	Höhe	UVP je Stück
32-00420	25,4	Stahl	Medium	85,00
32-00422	25,4	Stahl	High	85,00
32-00425	30,0	Stahl	Medium	88,00
32-00427	30,0	Stahl	High	88,00

ZF-Ringe quick detach für CZ 550 19 mm

Art.Nr.:	Durchmesser (mm)	Material	Höhe	UVP je Stück
32-00462	25,4	Stahl	High	150,00
32-00465	30,0	Stahl	Medium	176,00
32-00467	30,0	Stahl	High	176,00

ZF-Ringe permanent für CZ 550 19 mm

Art.Nr.:	Durchmesser (mm)	Material	Höhe	UVP je Stück
32-00470	25,4	Stahl	Medium	85,00
32-00472	25,4	Stahl	High	85,00
32-00475	30,0	Stahl	Medium	88,00

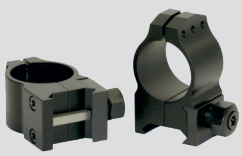

- **Schienen: Weaver**
- **Material: Stahl**



- **Schienen: Picatinny**
- **Material: Aluminium**

ZF-Ringe tactical

Art.Nr.:	Durchmesser (mm)	Höhe	UVP je Stück
32-00305	25,4	Medium	152,00
32-00310	25,4	High	152,00
32-00315	25,4	Extra High	155,00
32-00325	30,0	Medium	174,00
32-00330	30,0	High	174,00
32-00335	30,0	Extra High	182,00

Art.Nr.:	Durchmesser (mm)	Höhe	UVP je Stück
32-00280	30,0	Ultra High	125,00
32-00285	34,0	Ultra High	125,00

Ringe

UNIVERSAL SCOPE LEVEL

Wird am Zielfernrohr befestigt und hilft, das Fadenkreuz des Zielfernrohrs waagerecht zu halten. Von der Schussposition aus gut zu sehen.

Art.Nr.	Bezeichnung	Durchmesser (mm)	UVP/Stück
32-00950	Universal Scope Level	30	125,00
32-00952	Universal Scope Level	34	125,00

Warne VAPOR-Ringe und VAPOR-Basen

Art.-Nr.:	Bezeichnung	UVP/Stück
32-01000	VAPOR Rimfire Ringe 1“ low – 8 mm	35,00
32-01001	VAPOR Rimfire Ringe 1“ medium – 11,4 mm	35,00
32-01002	VAPOR Rimfire Ringe 1“ high – 15,6 mm	35,00
32-01005	VAPOR Ringe 1“ Weaver low	36,00
32-01010	VAPOR Ringe 1“ Weaver medium	36,00
32-01015	VAPOR Ringe 1“ Weaver high	36,00
32-01020	VAPOR Ringe 30 mm Weaver low	43,00
32-01025	VAPOR Ringe 30 mm Weaver medium	43,00
32-01030	VAPOR Ringe 30 mm Weaver high	43,00
32-01060	VAPOR Base 2-tlg. für Savage 10/110	22,00
32-01065	VAPOR Base 2-tlg. für Win. 70W/.860RHS	22,00
32-01070	VAPOR Base 2-tlg. für Rem. 700/HOWA 1500	22,00
32-01075	VAPOR Base 2-tlg. für Browning X-Bolt	22,00

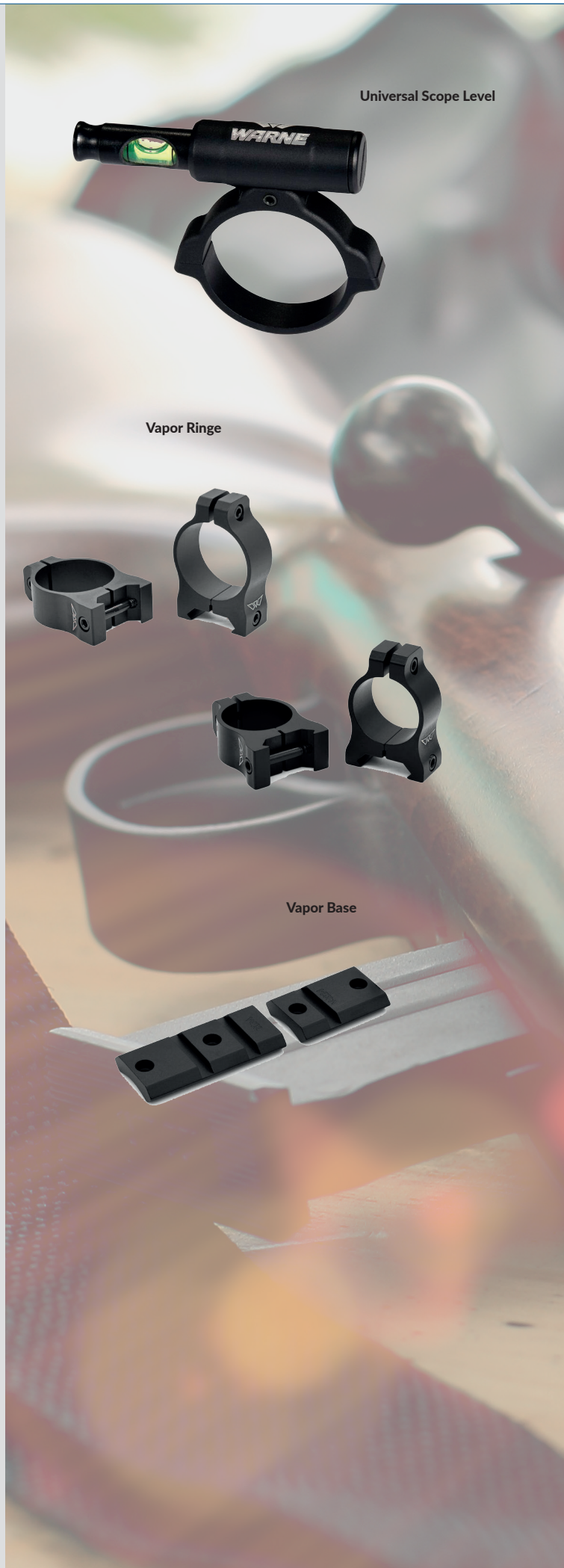

Die Warne® HyperLite™ Zielfernrohrringe sind die ultimative, leichte Lösung für die Montage von Optiken. Hergestellt aus der exklusiven MagnaFusion™-Legierung bieten diese Ringe eine erstaunliche Gewichtsreduzierung von 35 % gegenüber herkömmlichen Aluminium-Zielfernrohrringen, ohne Kompromisse bei Festigkeit oder Stabilität einzugehen. Gleichzeitig bieten sie eine unschlagbare Basis für Ihr Zielfernrohr.

Der integrierte Tikka-Rückstoßstift und die Doppelschraubenklemmen halten selbst bei stärkstem Rückstoß die Nullstellung.
Präzise CNC-gefräst und mit Cerakote® beschichtet, um einwandfreie Leistung in jeder Umgebung zu gewährleisten.

Art.-Nr.:	Bezeichnung	für Objekt-durchmesser bis	UVP/Stück
32-01100	Hyperlite Ringe 1“ low, 7 mm	40 mm	145,00
32-01101	Hyperlite Ringe 1“ med, 10,2 mm	44 mm	145,00
32-01102	Hyperlite Ringe 1“ high, 14 mm	42 mm	145,00
32-01102-1	Hyperlite Ringe 30 mm med, 10,16 mm	44 mm	145,00
32-01103	Hyperlite Ringe 30 mm low, 7 mm	44 mm	145,00
32-01104	Hyperlite Ringe 30 mm high, 14 mm	52 mm	156,00
32-01105	Hyperlite Ringe 34 mm low, 7 mm	48 mm	180,00
32-01106	Hyperlite Ringe 34 mm med, 10,2 mm	52 mm	180,00
32-01107	Hyperlite Ringe 34 mm high, 13,97 mm	60 mm	180,00

Hyperlite Ringe 32-01100

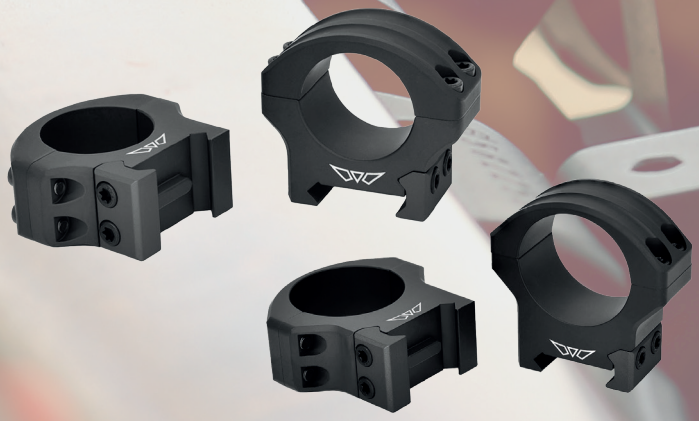

Hyperlite Ringe 32-01102-1

WARNE SKYLINE PRÄZISIONS-ZWEIBEIN

Das Zweibein kann an der Picatinny-/ Weaver-Schiene befestigt werden und ermöglicht eine schnelle Einhand-Höhenverstellung sowie eine Verkantungs- und Schwenkfunktion, die auch deaktiviert werden kann. Hergestellt wird es aus Flugzeugaluminium mit Stahlkomponenten in Bereichen hoher Beanspruchung.

Art. Nr.:	Bezeichnung	Preis/Stück
29-06033	Zweibein f. Skyline LITE m. Acca Interface	279,00
29-06034	Zweibein f. Skyline LITE*	269,00
29-06035	Zweibein f. Picatinny-Schiene	465,00
29-06037	Spike Fuß	57,00
29-06039	Klauenfuß	127,00
29-06041	Fußerweiterung	57,00
29-06043	Präzisions-Riemenbügel	65,00

*** mit Picatinny Interface**

Zweibein



Spike Fuß

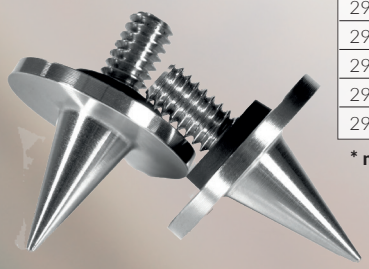

Optisan Präzisionssportoptik wurde entworfen und entwickelt für und mit Meisterschützen, um die Anforderungen des Wettbewerbs zu übertreffen. Die akribischen Tests und ständigen Verbesserungen haben die Anerkennung von Sportschützen und Jägern weltweit gewonnen. Eine detaillierte Qualitätskontrolle garantiert, dass jede der 90-150 Komponenten, die zu der Optik gehören, mehr als 200 Qualitätskontrollpunkten unterzogen werden, die alle zu 100 % im eigenen Haus durchgeführt werden. Eingeschränkte lebenslange Garantie wird gewährleistet.

Ferngläser

EVR-SERIE, MADE IN JAPAN

Durch Verwendung japanischen Optikdesigns der nächsten Generation eliminieren leistungsstarke achromatische ED-Objektive wirksam Streulicht, maximieren gleichzeitig die Helligkeit, begrenzen Verzerrungen und sorgen für klare Farben. Verabschieden Sie sich von Schulter- und Nackenschmerzen und freuen Sie sich über zusätzlichen Platz in der Tasche dank des kleineren und leichteren Designs. Die hochwertigen EVR-Ferngläser funktionieren nachweislich problemlos bei Temperaturen zwischen -20 und 60 °C und sind mit ihrer perfekten Kombination aus Größe, Gewicht und optischer Leistung die erste Wahl für Naturliebhaber.



- Neopren-Halsband
- Okular-Schutzkappe
- abnehmbare Objektiv-Schutzkappe
- wasserabweisende Schutztasche inkl.

Art. Nr.	Bezeichnung	Vergrößerung	Objektivdurchmesser	Gewicht (g)	UVP/St.
OS04000	EVR 10x42 ED	10 x	42 mm	740	559,00
OS04001	EVR 8x42 ED	8 x	42 mm	745	549,00

BRITEC-FERNGLÄSER

BRITEC CR-Ferngläser verfügen über das von Optisan® patentierte Off-Scharnier-Design, das Ihnen ein einfaches und präzises Fokussieren ermöglicht. Das Gehäuse ist robust, praktisch und passt leicht in alle Taschen.



Art. Nr.	Bezeichnung	Größe (mm)	Vergrößerung	Gewicht (g)	UVP/St.
OS37458	CR7x21	110 x 91 x 32	7 x	212	179,00
OS37476	CR10x32	111 x 128 x 36	10 x	255	189,00
OS37477	R8x42	132 x 144 x 51	8 x	593	289,00
OS37478	R10x42	132 x 144 x 51	10 x	538	299,00

LR-SERIE

Das Design der LR-Serie sorgt für einen natürlichen und stabilen Halt für den Benutzer. Wenn Sie es mit einer Hand halten, können Sie den Fokus mit der anderen leicht einstellen. Das sichtbare Sichtfeld ist klar, farbgetreu und verzerrungsfrei. Dank der Wasserdichtigkeit nach IPX-7 ist es vor dem Eintauchen in Wasser geschützt und kann bis zu 30 Minuten lang in 1 m tiefem Wasser eingetaucht bleiben. Es kann auch bei jedem Wetter verwendet werden.



Art. Nr.	Bezeichnung	Farbe	Vergrößerung	Objektivdurchmesser	Gewicht (g)	UVP/St.
OS04016	LR 8x34	braun	8 x	34 mm	426	239,00
OS04017	LR 10x34	braun	10 x	34 mm	500	259,00
OS04018	LR ED 8x34	oliv	8 x	34 mm	510	419,00
OS04019	LR ED 10x34	oliv	10 x	34 mm	510	429,00
OS04039	LR 8x34	orange	10 x	34 mm	459	239,00
OS04040	LR 10x34	orange	10 x	34 mm	459	259,00

Zielfernrohre

CP-SERIE

Ausgestattet mit einem 32- oder 40 mm-Objektiv reduziert das CP effektiv die Auswirkungen von Parallaxenfehlern, was zu einer minimalen Verschiebung des Aufpralls führt, wenn Sie Ihre Kopfposition oder Entfernung zum Ziel ändern. Dies bedeutet, dass Sie auf Ziele aus unterschiedlichen Entfernungen schießen können, ohne dass sich der Auftreffpunkt verändert, was zu einem wertvollen Vorteil bei Wettkampf-Schießszenarien führt. Es ist nicht nur auf Luftgewehre beschränkt, sondern eignet sich ebenso für Zentralfeuerwaffen. Schlankes Design mit extrem flachem Turm Extrem, komplett aus Edelstahl, mit 10 MRAD Verstellmöglichkeiten pro Umdrehung. Keine Sichtbehinderung, selbst wenn das Nachtsichtokular angebracht ist.

Art. Nr.	Bezeichnung	Absehen	Länge	Vergrößerung	Gewicht (g)	UVP/St.
OS04002	3-12x32P	SFPMH10x	24,2	3-12 x	487	429,00
OS04003	10x32P	SFPMH10x	24,2	10 x	487	399,00
OS04008	4-16x40	SFPMH10x	26,8	4-16 x	530	429,00
OS04009	4-16x40F1	F1MRAD16	26,8	4-16 x	530	559,00



- **2,5-Zoll-Sonnenschutz**
- **Linsenabdeckungen.**

EVX GEN.II-SERIE, DESIGN FÜR PRÄZISIONSSCHÜTZEN

Das EVX-Gen-II-Modell baut auf dem zuverlässigen und beständigen Ruf auf, den sich unsere EVX-Reihe im Laufe ihrer mehr als 15-jährigen Laufzeit erworben hat. Es wurde sorgfältig gefertigt, um Sub-MOA-Präzision für Präzisionsschüsse zu liefern. Mit seinem japanischem optischem System liefert dieses Zielfernrohr eine außergewöhnlich hochauflösende Abbildung bei hohen Vergrößerungsstufen und bietet dem Schützen dennoch einen komfortablen Augenraum. Das Unterscheidungsmerkmal des EVX-Zielfernrohrs ist sein Edelstahlturm, der ein deutliches und hörbares Klickgeräusch erzeugt und dem Schützen ein klares Feedback gibt. Der Revolver kann durch Drücken oder Ziehen verriegelt werden, und das Zurücksetzen des Nullpunkts ist so einfach wie das Drehen der herausnehmbaren Münzkappe oben am Revolver. Für diejenigen, die ihre Haltemarkierungen gravieren möchten, ist außerdem ein leerer Turm im Paket enthalten. Darüber hinaus sind alle EVX-Zielfernrohre jetzt entweder in MIL/MIL (10 MIL pro Umdrehung) oder MOA/MOA (20 MOA pro Umdrehung) erhältlich, passend zur Turm-/Absehen-Konfiguration. Darüber hinaus verfügt das Zielfernrohr über ein überarbeitetes Mil-Hash-Absehen, das eine Haltemöglichkeit über große Entfernungen bietet. Das EVX Gen II wurde über ein Jahr lang von Spitzenschützen ausführlichen Tests mit einem Springergewehr unterzogen. Es hat sich als langlebig und zuverlässig erwiesen und ist daher auch für den Einsatz mit Zentralfeuergewehren geeignet.

Art. Nr.	Bezeichnung	Absehen	Länge	Vergrößerung	Gewicht (g)	UVP/St.
OS04004	4-16x44F1	F1MRAD16	35,1	4-16 x	748	519,00
OS04005	6-24x50F1	F1MRAD24	36,4	6-24 x	802	569,00
OS04006	4-16x44F1	F1MOA16	35,1	4-16 x	748	519,00
OS04007	6-24x50F1	F1MOA24	36,4	6-24 x	802	569,00
OS04023	4-16x44i	MRAD-MHP10i	35,1	4-16 x	770	469,00
OS04024	8-24x50i	MRAD-MHP10i	36,4	8-24 x	816	519,00



- **3-Zoll-Sonnenschutz**
- **Linsenabdeckungen**

ES-SERIE

Das ES-Zielfernrohr verfügt über einen Turm mit Edelstahlkappe, die ein deutliches und hörbares Klickgeräusch erzeugt, das dem Schützen ein positives Feedback gibt. Das ES-Zielfernrohr ist in MIL/MIL (10 MIL pro Umdrehung) mit passender Turm-/Absehen-Konfiguration erhältlich. Darüber hinaus ist es mit dem neuesten MHP-Mil-Hash-Absehen ausgestattet, das speziell entwickelt wurde, um die Sicht des Schützen auf ein Minimum zu beschränken und eine Haltemöglichkeit über große Entfernungen zu bieten.

Art. Nr.	Bezeichnung	Absehen	Länge	Vergrößerung	Gewicht (g)	UVP/St.
OS04020	ES 10x44i	MRAD-MHP10i	32,8	10 x	639	399,00
OS04021	ES 3-12x44i	MRAD-MHP10i	32,8	3-12 x	670	399,00
OS04022	ES 4-16x44i	MRAD-MHP10i	32,8	4-16 x	702	429,00



- **3-Zoll-Sonnenschutz**
- **Linsenabdeckungen.**

CX 6 SERIE



Das CX6 1-6X24i wurde speziell für taktische Wettkampfschützen konstruiert. Mit dem patentierten Absehen MS3 können Schützen die Schnellbereichsfunktion mit intuitiver Ablesung am Vergrößerungsring nutzen und dann die ballistische Kompensation auf drei verschiedene Arten vornehmen. Feldtests zeigten, dass eine genaue Reichweite von bis zu 500 m erreicht werden kann. Das Absehen wird bei extremem Tageslicht mit maximaler Helligkeit beleuchtet, die Aus-Position liegt zwischen den einzelnen Helligkeitsstufen für schnelles Ein- und Ausschalten.

Art. Nr.	Bezeichnung	Absehen	Länge	Vergrößerung	Gewicht (g)	UVP/St.
OS37466	1-6x24i	MRAD MS3	27,6	1-6 x	528	459,00

HX-SERIE



HX-Zielfernrohre sind neue Einstiegszielfernrohre von Optisan, die neu gestaltet wurden, um ein 25 % größeres Sichtfeld als die meisten vorhandenen 3-9X40-Zielfernrohre auf dem Markt zu haben. Die Seiten-Höhenverstellung ist mit einer Nullstellungsfunktion ausgestattet, die ohne Werkzeug per Finger zurückgesetzt werden kann. Die Wahl des Absehens für Nicht-AO-HX-Zielfernrohre umfasst ein Standard-Duplex-Absehen oder das ballistisch kompensierte Absehen (BCR). Für Randfeuer- oder Luftgewehr-Zielschützen haben wir das HX 4-12X40AO parallaxenfrei auf ca. 33 Metern mit dem verbesserten Mil-Dot-Absehen parat.

Art. Nr.	Bezeichnung	Absehen	Länge	Vergrößerung	Gewicht (g)	UVP/St.
OS37502	3-9x40	SFP MOA Duplex	29,6	3- 9 x	420	189,00
OS37503	3-9x40	SFP MOA BCR	29,6	3- 9 x	420	189,00
OS37504	4-12x40	SFP MOA Duplex	31,8	4-12 x	430	209,00
OS37505	4-12x40	SFP MOA BCR	31,8	4-12 x	430	209,00
OS37522	4-12x40 AO	SFP MOA EMD	33,0	4-12 x	500	229,00

EVX-SERIE



Die EVX-Linie der ersten Generation, die erstmals 2006 eingeführt wurde, wurde überarbeitet und weiterentwickelt. Das nun neue Modell eignet sich bis zu den Kalibern .308 Win.Mag.und .300 Win.Mag. Das neu gestaltete optische System verfügt über ein um 25 % größeres Sichtfeld mit einer großzügigen Augenbox, was Schützen bei der schnellen Zielerfassung hilft. Der Augenabstand beträgt 9,4 cm und ist über den gesamten Vergrößerungsbereich gleichbleibend, sodass die Kopfposition stabil bleibt. Das Modell ist mit dem mil/mil passenden Turm/Absehen ausgestattet und verfügt außerdem über ein neu gestaltetes Mil-Hash-Absehen für eine lange Reichweite!

Art. Nr.	Bezeichnung	Absehen	Länge	Vergrößerung	Gewicht (g)	UVP/St.
OS37526	5-20x50i	MRAD-M10i	36,6	5-20 x	765	399,00

EVE-SERIE

Die EVE-Linie von Optisan wurde so robust entwickelt und konstruiert, dass Jäger jede Herausforderung meistern können. Es sind Allround-Jagdzielfernrohre, die den Vorteil eines gro0en Sichtfelds haben bei und eine präzise Schussplatzierung bieten. Erhältlich in Modellen mit oder ohne Parallaxenverstellung. Einige Ausführungen mit verschiedenen Absehen auswählbar.

Art. Nr.	Bezeichnung	Absehen	Länge	Vergrößerung	Gewicht (g)	UVP/St.
OS37567	4-16x44Pi	MRAD-G4Ai12	36,2	4,0-16 x	682	449,00
OS37568	2,5-10x50Pi	MIL-G4Ai10	33,7	2,5-10 x	726	449,00
OS37569	2,5-10x50i	MIL-G4Ai10	33,7	2,5-10 x	670	449,00
OS37570	3-12x56Pi	MIL-G4Ai12	34,2	3,0-12 x	772	449,00
OS37571	3-12x56i	MIL-G4Ai12	34,2	3,0-12 x	712	449,00
OS37577	1-4x24Pi	MOA—CQB4x	26,6	1,0- 4 x	478	449,00
OS37578	1-4x24Pi	MOA—G4A4	26,6	1,0- 4 x	478	399,00
OS37578P	1-4x24Pi	MOA—G4A4 (inkl. Ringe)	26,6	1,0- 4 x	478	399,00



RED-DOT RMX-SERIE

Optisan hat sich zum Ziel gesetzt, die Leuchtpunktvisiere nach Militärstandard zu bauen, um sicherzustellen, dass sie so robust sind, dass sie extreme Wetterbedingungen überstehen und dennoch ihre Präzision behalten. Die Red-Dots der RMX-Serie sind perfekt für alle Jagd- und taktischen Szenarien geeignet ist und werden mit AA-Lithiumbatterien betrieben, die eine längere Batterielebensdauer ermöglichen und gleichzeitig in fast allen Haushalten vorhanden sind.

Art. Nr.	Bezeichnung	Absehen	Länge	Vergrößerung	Gewicht (g)	UVP/St.
OS37572	RMX202	1x20 2MOA	8,3	1 x	172	279,00
OS37573	RMX302	1x30 3MOA	13,0	3 x	320	309,00





RED-DOT-MAGNIFIER

RMG

Durch die Kombination von RMG und PFM30 ist es einfach, zwischen Aufnahmen aus nächster Nähe und aus mittleren Entfernungen zu wechseln. Wenn das RMG auf der PFM30-Flip-to-Side-Montage installiert ist, müssen Sie es nur ziehen, um zu einer nicht vergrößerten Ansicht zu wechseln. Und wenn Sie es zurückklappen, kehren Sie im Handumdrehen zur vergrößerten Ansicht zurück.

Art. Nr.	Bezeichnung	Länge	Vergrößerung	Gewicht (g)	UVP/St.
OS37574	RMG3x	11,6	3 x	230	199,00
OS37607	RMG5x	11,9	5 x	233	219,00
OS37600	PFM30 30mm Flip Mount für Magnifier				74,00

Clear Ballistics

EIN INNOVATIVES PRODUKT FÜR BESTE ERGEBNISSE

CLEAR Ballistics ist eine US-amerikanische Firma, die sich auf die Herstellung von vollständig synthetischen und klaren ballistischen Gels und Formen und deren Vertrieb an Jäger und Schützen, Munitionshersteller, Wiederlader, professionelle Untersuchungs-institutionen, das Gesundheitswesen und Strafverfolgungsbehörden auf kommunaler, Landes- und Bundesebene spezialisiert. Wir sind stolz darauf, ein Produkt mit bester Qualität zu bieten. Unser modernes, synthetisches Gel wird aus den besten in den USA hergestellten Rohstoffen gefertigt.

Art. Nr.	Beschreibung	Abmessungen (cm)	Gewicht (kg)	UVP je Stück
10% BALLISTIC GEL				
11-00005	Air Rifle Block	22,86 x 10,16 x 10,16	1,80	99,00
11-00008	Extra Long Air Rifle Block	45,72 x 10,16 x 10,16	3,60	126,14
11-00009	Form für Air Rifle Block extra lang	45,72 x 10,16 x 10,16	4,00	85,70
11-00010	FBI-Block	40,65 x 15,24 x 15,24	8,20	176,12
11-00015	Long Range Block	50,80 x 25,40 x 25,40	26,50	605,69
11-00017	Form für Long Range Block			228,50
11-00030	Joe Fit Torso Gel	50,80 x 45,72 x 22,86	27,20	833,00
11-00032	Joe Fit Torso Gel & Mold	50,80 x 45,72 x 22,86	31,20	999,00
11-00040	Joe Fit Head Gel	20,32 x 15,24 x 30,48	5,30	232,05
11-00042	Joe Fit Head Gel & Mold	20,32 x 15,24 x 30,48	7,30	441,00
11-01010	3-D Gummy-Bear	38,10 x 17,70	5,40	105,00
20% BALLISTIC GEL				
11-00080	NATO-Block	40,65 x 15,24 x 15,24	8,20	204,50
11-00094	Long Range Block	50,80 x 25,40 x 25,40	26,50	624,00
11-00081	Joe Fit Torso Gel	50,80 x 45,72 x 22,86	27,20	743,75
EINSCHMELZFORMEN (MOLDS)				
Art. Nr.	**Beschreibung**	**Abmessungen (cm)**	**Gewicht (kg)**	**Preis**
11-00007	Form für Air-Rifle-Block	22,86 x 10,16 x 12,70	2,00	76,00
11-00012	Form für FBI- und NATO-Block	40,64 x 15,24 x 17,78	4,00	104,00
11-00031	Form für Joe Fit Torso	50,80 x 45,72 x 22,86	4,00	304,00
11-00043	Form für Joe Fit Head	20,32 x 15,24 x 30,48	2,00	208,00
Die Lieferung anderer Abmessungen ist auf Nachfrage jederzeit möglich.				
ZUBEHÖR				
11-09995	Display für FBI- und NATO-Block			82,00
11-00101	San Jamar Topfhandschuhe			46,50



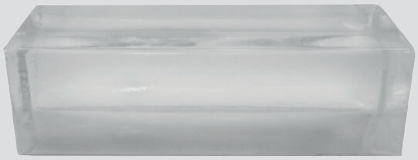





LEADER TRADING GMBH

Bildquellennachweise:

© Nordreisender / fotolia.com – Bild-ID: 117511474, © doris oberfrank-list / fotolia.com – Bild-ID: 123194245,
© pavel vashenkov / fotolia.com – Bild-ID: 170172311, © shocky / fotolia.com – Bild-ID: 88923156,
© eyetronic / fotolia.com – Bild-ID: 144108191, © arturas kerdokas / fotolia.com – Bild-ID: 65543128**,**
© mbridger68 / fotolia.com – Bild-ID: 89363194, © ferkelraggae / fotolia.com – Bild-ID: 157440954,
© Countrypixel / fotolia.com – Bild-ID: 44420521, © kaninstudio / fotolia.com – Bild-ID: 180641005,
© Jack / Adobe Stock – Bild-ID: 402530421, © Designed by EyeEm / freepik.com, © Designed by wirestock / freepik.com,
© Designed by wirestock / freepik.com, © Designed by wirestock / freepik.com, © river 34 / Adobe Stock – Bild-ID: 111005223,
© PixilRay / Adobe Stock – Bild-ID: 24351613, © Designed by rcphotostock / freepik.com,
© Designed by tattaspace / freepik.com, © Janni / Adobe Stock – Bild-ID: 105117223,
© Designed by mdmoinulhasan786 / freepik.com, © Yauhen / Adobe Stock – Bild-ID: 419018670,
© MoiraM / fotolia.com – Bild-ID: 181242252, © doris oberfrank-list / fotolia.com – Bild-ID: 123194245,
© Vlad Sokolovsky / fotolia.com – Bild-ID: 167658661, © lassedesignen / fotolia.com – Bild-ID: 110070777,
© Smileus / fotolia.com – Bild-ID: 108699920, © kiattipong2499 / fotolia.com – Bild-ID: 163689061,
© kappa400 / fotolia.com – Bild-ID: 179079015, © stsvirkun / fotolia.com – Bild-ID: 137245957,
© madephotography / fotolia.com – Bild-ID: 175581076, © Jacob Lund / fotolia.com – Bild-ID: 103364828,
© creativenature.nl / fotolia.com – Bild-ID: 178560549, © Designed by volodymyr-t / freepik.com,
© RioPatuca Images / fotolia.com – Bild-ID: 84147030, © Budimir Jevtic / fotolia.com – Bild-ID: 157799497,
© toodtuphoto / fotolia.com – Bild-ID: 167390350, © Budimir Jevtic / fotolia.com – Bild-ID: 82690515,
© prochym / fotolia.com – Bild-ID: 165357970



